

# Digitale Erschließung des Fotoarchivs des Büros für Städtebau im Bezirksbauamt Berlin



## Gliederung des Vortrags

### Inventarisierung

- 1) Überlieferung
- 2) Ordnungsschema
- 3) Erschließung des Fotobestandes

### Digitalisierung

- 4) Datenbankoberfläche
- 5) Verschlagwortung
- 6) Inhaltliche Zuordnung und Korrektur
- 7) Nutzen der Digitalen Erschließung

Neg. Nr. B 7099

Neg. Nr. B 8000

Neg. Nr. B 8001

BG-AS 1436. 004338

Bildhöhe		
Gebiet (Bez)	Friedrichshain	F
Ort (Str.)	Fruchtstr. 69-70	F
Westseite		am 27.3.1952
Karte 12		620327/10-12



B 7099

B 8000

B 8001 ✓

Karteikarte 1952



**Karteikarte 1957**

Bestandsaufnahmen südlich Ostbahnhof <sup>nahe</sup> Friedrichshain Allg. Karten 15  
(Fahrland März 1965)

KB 10/65

BG-AS 1436. 004297

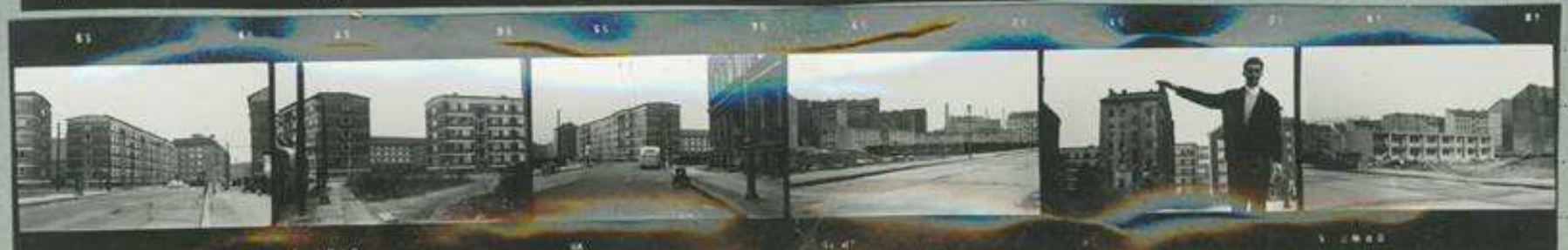

**Karteikarte 1965**

28

Hohenschönhausen Wohnkomplex

Zingster Str. W.G 2+3

BG-AS 1436.004946

Hohenschönhausen Kb



88-258 4N



88-259



88-260



88-261



88-262



88-263



88-264 2N



88-265 2N



88-266



88-267



88-268

III-27.28

EVP 1000 Stück 33,00 M



**Karteikästen alt und neu**

# Ordnungskriterien

Repros der Pläne/Entwürfe nach **inhaltlichen Kriterien**



Fallbeispiel:

**Wettbewerb „Hotel Berlin“,  
1962**

Stadtbilddokumentation nach **topographischen Kriterien**

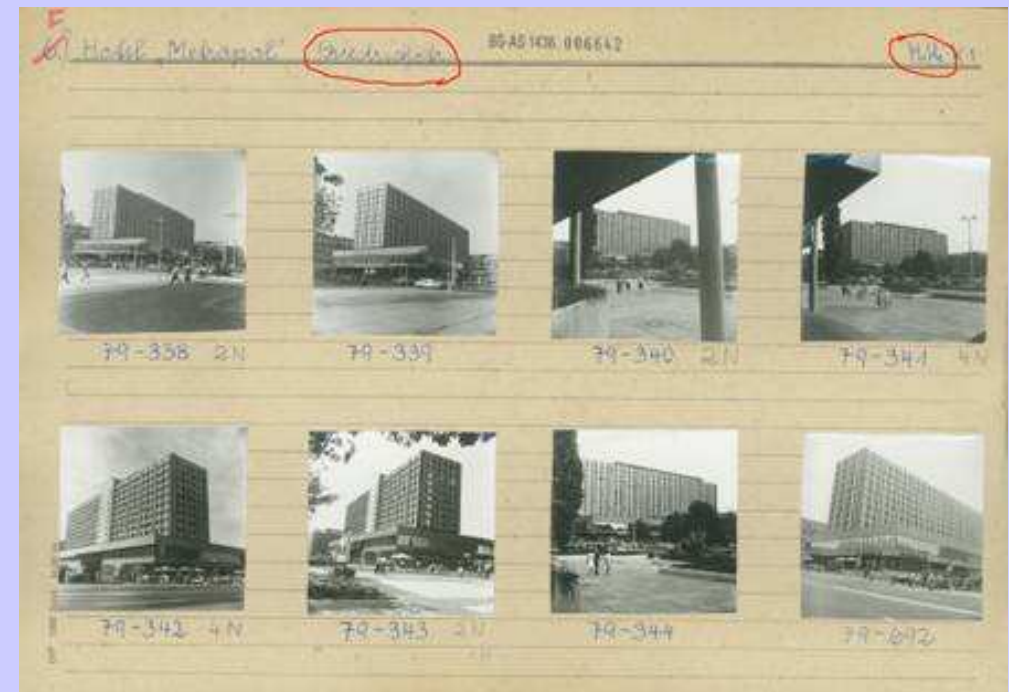

**Hotel Metropole am selben Ort,  
am Bahnhof **Friedrichstraße**,  
1979**

# Nummerierung

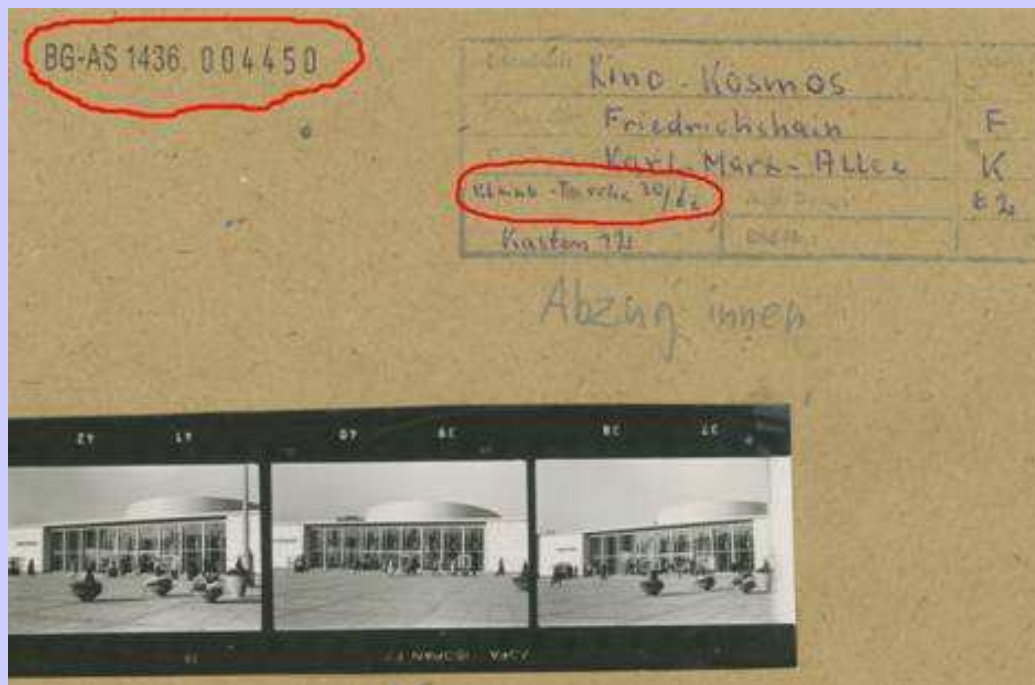

**Karteikartenausschnitt mit Kleinbildfilm-Nummer und Inventarnummer**



**Kopienordner**



MuseumPlus 4.01.02d 010 - [Sammlung]

Datei Bearbeiten Sammlung Adresse Ausstellung Bildarchiv Weitere Module Auswertung Administration Kontrolle Hilfe Fenster

Obj. Id 147078 Butter 03.08.2004 Butter Schreiben

Sammlung O-Bln Fotoarchiv Projekt Verantwortlich O-Bln Fotoarchiv Projekt

Künstler/in / Urheber/in  
 Unbekannter Architekt ()  
 Unbekannter Fotograf (), Dokumentarfotograf/in

Titel Projekt Warschauer Brücke w

Titel2 Pr-Adr. Berlin, Friedrichshain, Warschauer Straße w

Invent. Sig. Nr BG-AS 1436.004830 Jahr von 1940 hr bis 1949

LvNr InvNr alt Negativ nicht vorhan w Datierung 1940 - 1949 w

Gattung Fotografie

Systematik Schwarzweißfotografie

Geogr. Bezug

Grunddaten | Besitz Erwerb | Motiv Inhalt Notizen | Diverse Infos | Lagerung Ausstellung Klima | Technik Daten | Zusatz Daten | Zustand Kommentar

Maßangaben +

Material Technik

Sign/Stempel Veröffentlichungs- und Vervielfältigungsrecht (auch durch Projektion) nur durch "Kultur und Wirtschaft" (Abt. Bildarchiv) Bln. Tempelhof,

Beschriftung

Besitz Berlinische Galerie, Landesmuseum für Moderne Kunst, Fotografie und Architektur, Berlin M -

Leihgeber/in M -

Korvolut

Anzahl Teile 1

Creditline Übernahme aus Beständen der Magistratsverwaltung für Stadtentwicklung,

Akt. Standort

Depotplatz

Charge

Datensatz: 979

1. Architekten-/Fotografennamen
2. Objektbezeichnung
3. Adresse
4. Inventarnummer

5. Datierung
6. Gattung/Systematik
7. Signatur/Stempel
8. Anzahl der Fotos

MuseumPlus 4.01.02d 010 - [Sammlung]

Datei Bearbeiten Sammlung Adresse Ausstellung Bildarchiv Weitere Module Auswertung Administration Kontrolle Hilfe Fenster

Obj. Id 148174 Goebel 19.10.2004 Butter Schreiben

Sammlung O-Bln Fotoarchiv Projekt Verantwortlich O-Bln Fotoarchiv Projekt

Künstler/in / Urheber/in Unbekannter Architekt ()  
 Gisela Dutschmann (\*1933), Dokumentarfotograf/in, zugeschrieben

Titel Projekt Wohnkomplex am Tierpark

Titel2 Pr-Adr. Berlin, Lichtenberg, Friedrichsfelde, Am Tierpark/Hans-Loch-Straße (ab 1992 Sewanstraße)

Invent. Sig.Nr BG-AS 1436.005357 Jahr von 1978 hr bis 1979

LvNr InvNr alt 78-363 Datierung 1978 - 1979

Gattung Fotografie

Systematik Schwarzweißfotografie (ein Farbfoto)

Geogr. Bezug

Grunddaten | Besitz Erwerb | Motiv Inhalt Notizen | Diverse Infos | Lagerung Ausstellung Klima | Technik Daten | Zusatz Daten | Zustand Kommentar

**LvNr InvNr alt: Wiederholfelder (Sammlung)**

Bezeichnung	Inhalt	Bemerkung	Bearb. Dat.	Bearb. Mit.
	78-363		23.09.2004	Butter
NegativNr	78-380	Farbe	07.12.2004	Butter
NegativNr	78-369		07.12.2004	Butter
NegativNr	78-368		07.12.2004	Butter
NegativNr	78-367		07.12.2004	Butter
NegativNr	78-366		07.12.2004	Butter
NegativNr	78-365		07.12.2004	Butter
NegativNr	78-364		07.12.2004	Butter
*				

Datensatz: 1795

## 9. Das Wiederholfeld **Negativnummern**

MuseumPlus 4.01.02d 010 - [Sammlung]

Datei Bearbeiten Sammlung Adresse Ausstellung Bildarchiv Weitere Module Auswertung Administration Kontrolle Hilfe Fenster

Obj. Id 147547 Butter 09.12.2004 Butter Schreiben

**Sammlung** O-Bln Fotoarchiv Projekt Verantwortlich O-Bln Fotoarchiv Projekt

Künstler/in / Urheber/in Unbekannt ()  
 Gisela Dutschmann (\*1933), Dokumentarfotograf/in, zugeschrieben

Titel Projekt AWG 1. Mai

Titel2 Pr-Adr. Berlin, Köpenick, Friedrichshagen, Hirschgarten, Fürstenwalder Damm

Invent. Sig. Nr. BG-AS 1436.005087 Jahr von 1959 hr bis

LvNr InvNr alt KB 57/59, Nr. 28 Datierung 1959

Gattung Fotografie

Systematik Schwarzweißfotografie

Geogr. Bezug



Grunddaten | Besitz Erwerb | **Motiv Inhalt Notizen** | Diverse Infos | Lagerung Ausstellung Klima | Technik Daten | Zusatz Daten | Zustand Kommentar

**Motiv Inhalt**

- AWG 1. Mai
- Neubauten, teilweise in Ausführung
- Wohnhaus
- Baustelle
- Großblockbauweise
- Turmdrehkran auf Schienen
- Silo
- Baumaschinen
- Bauschuppen

**Notizen**

Datensatz: 1323 von 2289

## 10. Das Untermenü Motiv/Inhalt/Notizen

MuseumPlus 4.01.02d 010 - [Sammlung]

Datei Bearbeiten Sammlung Adresse Ausstellung Bildarchiv Weitere Module Auswertung Administration Kontrolle Hilfe Fenster

Obj. Id 146298 Butter 22.07.2004 Butter Schreiben

Sammlung O-Bln Fotoarchiv Projekt Verantwortlich O-Bln Fotoarchiv Projekt

Künstler/in / Urheber/in Hermann Henselmann (1905 - 1995), Architekt/in, Urheber/in  
 Emil Leibold (1905 - 1996), Architekt/in, Urheber/in

Titel Projekt Haus des Kindes, Innenaufnahme

Titel2 Pr-Adr. Berlin, Friedrichshain, Karl-Marx-Allee (vor 1961 Stalinallee)/ Strausberger Platz

Invent. Sig.Nr BG-AS 1436.004417 Jahr von 1955 hr bis

LxNr InvNr alt A 84 Datierung um 1955

Gattung Fotografie

Systematik Schwarzweißfotografie

Geogr. Bezug



Suche Sammlung

Künstler/in sortiert	Titel Projekt	Motiv Inhalt	Datierung	Obj. Id
	Kind	Motiv Inhalt		41
Feistl, M. oder W.	Kindertagesstätte VEB Fortschritt	Mutation Datum	26.03.1952	145832
Henselmann Hermann	Haus des Kindes	Mutation Mitarbeiter/in	1963	147001
Henselmann Hermann	Haus des Kindes	Nachw. Autor	1957	147009
Henselmann Hermann	Haus des Kindes mit Springbrunnen	Nachw. Dat.	Juli 1967	147008
<b>Henselmann Hermann</b>	<b>Haus des Kindes, Innenaufnahme</b>	<b>Nachw. Titel</b>	<b>um 1955</b>	<b>146298</b>
Henselmann Hermann	Haus des Kindes, Innenaufnahme	Nachws. Autor	um 1955	146300
Henselmann Hermann	Haus des Kindes, Innenaufnahme	Nachws. Titel	um 1955	146302
Henselmann Hermann	Haus des Kindes, Innenaufnahme	BG-AS 1436.004423	um 1955	146306
Henselmann Hermann	Haus des Kindes, Innenaufnahme	BG-AS 1436.004424	um 1955	146307
Henselmann Hermann	Haus des Kindes, Innenaufnahme	BG-AS 1436.004425	um 1955	146308
Henselmann Hermann	Haus des Kindes, Innenaufnahme	BG-AS 1436.004426	um 1955	146309
Henselmann Hermann	Haus des Kindes, Innenaufnahme	BG-AS 1436.004427	um 1955	146310
Henselmann Hermann	Haus des Kindes, Innenaufnahme	BG-AS 1436.004428	um 1955	146311
Henselmann Hermann	Haus des Kindes, Innenaufnahme	BG-AS 1436.004429	um 1955	146312

Datensatz: 307

## Das Fenster Suche Sammlung

# Verschlagwortung **alphabetisch**

<u>Gellnitzstraße</u>	Grabensprung (Lichtenberg, heute Marzahn)	<b>H</b>
Gemarkung	Grabmonumente	Hackenbergsstraße (Treptow)
Gemarkung Treptow	Grabstätte	Hackesche Höfe
Gemeindehaus	<u>Gräbner</u>	Hackescher Markt (Mitte)
Gemeindeschule	<u>Grael, Johann Friedrich</u>	<u>Hadlichstraße (Pankow)</u>
Gemüse	<u>Graetzstraße (Treptow; seit 1962 Karl-Kunger-</u>	<u>Hadriansvilla</u>
Gemüsebeet	<u>Straße)</u>	<u>Hafemann, Günther</u>
Gemüseboxen	<u>Grafe, Manfred</u>	Hafenanlagen
Gemüsestand	<u>Graffiti</u>	Hagedomsstraße (Treptow)
Generalbauungsplan	Grand-Hotel	Hagemann, Otto
Generaldirektion	Granitschale	Hagen, Hugo
Generalstaatsanwaltschaft	<u>Granseer Straße (Mitte)</u>	Hagenstraße (Lichtenberg)
Generalstraße (Weißensee; seit 1951	Grass	Hain-Friedhof
Jacobsstraße)	Grauammerpfad (Köpenick)	Halbpeitschen
Generalverkehrsplan	<u>Graudenzer Straße (Friedrichshain)</u>	<u>Hallberger Zeile (Treptow)</u>
Gentz, Heinrich (1766 – 1811)	Graues Kloster	Hallenkirche
<u>Georgenkirche</u>	Greifswalder Straße (Prenzlauer Berg)	<u>Hallesches Ufer (Kreuzberg)</u>
<u>Georgenkirchstraße (Friedrichshain)</u>	Grellstraße (Prenzlauer Berg)	Hamburger Platz (Weißensee)
<u>Georgenstraße (Mitte)</u>	<u>Grenander, Alfred (1863 – 1931)</u>	Hammelhalle
<u>Georg-Lehning-Straße (Lichtenberg)</u>	Grenzanlagen	<u>Hämmerlingstraße (Köpenick)</u>
Geplante Ringstraße (Pankow)	Grenzgebiet	<u>Hanuske, Dieter</u>
Gerber, Anton	Griechische Allee (Köpenick)	<u>Handjerystraße (Treptow)</u>
Gerhard, Carl Abraham	Griechischer Park	Handkammern
Gerhardt, Günther	<u>Grimastraße (Treptow)</u>	Handwerkerhof
Gerichtslaube	Grobplanung	Hannover
<u>Gericke, Hans (geb. 1912;</u>	Gropius, Martin (1824 - 1880)	Hans im Glück
Stadtarchitekt)	Gropius, Walter Adolf (1883 - 1969)	Hans Luckhardt (1890 – 1954)
Germanenstraße (Pankow)	Groß-Berlin (auch <u>Gross-Berlin</u> )	Hansaviertel
Gerosteig (Treptow; vor 1957	Groß-Berliner Damm (Treptow)	<u>Hans-Beimler-Straße (Mitte; vor 1966 Neue</u>
Gerstraße)	Großblockbauweise	<u>Königstraße, ab 1995 Otto-Braun-Straße)</u>
<u>Gertraudenstraße (Mitte)</u>	Große Frankfurter Straße (ab 1950 zur	Hänsel und Gretel
Gesamtgefüge	<u>Stalinallee, ab 1961 Karl-Marx-Allee)</u>	Hänselstraße (Treptow)
Geschäftshaus	Große Hamburger Straße (Mitte)	Hans-Loch-Straße (Lichtenberg; vor 1961
Geschäftshaus Automat	Großer Stern (zur NS-Zeit <u>Forum des Zweiten</u>	<u>Triftweg, seit 1992 Sewanstraße u.a.)</u>
Gesellschaft zur Verbreitung	<u>Reiches)</u>	Hans-Loch-Wertel
wissenschaftlicher Erkenntnisse -	Großer Zug	<u>Hamackstraße (Lichtenberg)</u>
Kulturpark Treptow	Großgaststätte	Harrosteig (Treptow)
Gestaltung	Großmodell	Härter, Joachim
<u>Gethsemanekirche</u>	Großparzellenbildung	Hartmann (nicht ident. mit Egon Hartman)
Getreidesilo	Großsiedlung	Hartmann, Egon (geb. 1919)
Gewächshaus	Großtafelbauweise	Harzer Straße (Treptow)
Gewandhausstraße (Dresden)	Gruber, Manfred	<u>Harzgeroder Straße (Pankow)</u>
Gewerbe-Ausstellung	Grünau	<u>Hasdenteufel</u>
Gewerbegebiet	Grünauer Straße (Köpenick)	
Gewölbelehren	Grünauer Straße (Treptow)	

# **Verschlagwortung **systematisch****

- 1. Thematisch**
- 2. Topographie**
- 3. Personen**
- 4. Institutionen**
- 5. Funktionelle Gebäudetypologie**
- 6. Termini aus der Stadtplanung**
- 7. Termini aus der Bautechnologie**
- 8. Zustandskennzeichnung der dargestellten Bauten**
- 9. Wohnkomplexe**

# Kontrolle der Zuweisung



## Fallbeispiel:

**Typisierte Kindertagesstätten im Hans-Loch-Viertel  
(rot markiert: die Objekte auf den Fotos)**

# Veränderungen im **Stadt**bild



**1964**



**1967**



**1987**

**Fallbeispiel:**

**Ecke Unter den Linden/Friedrichstraße**



# Städtebauliche Planungen

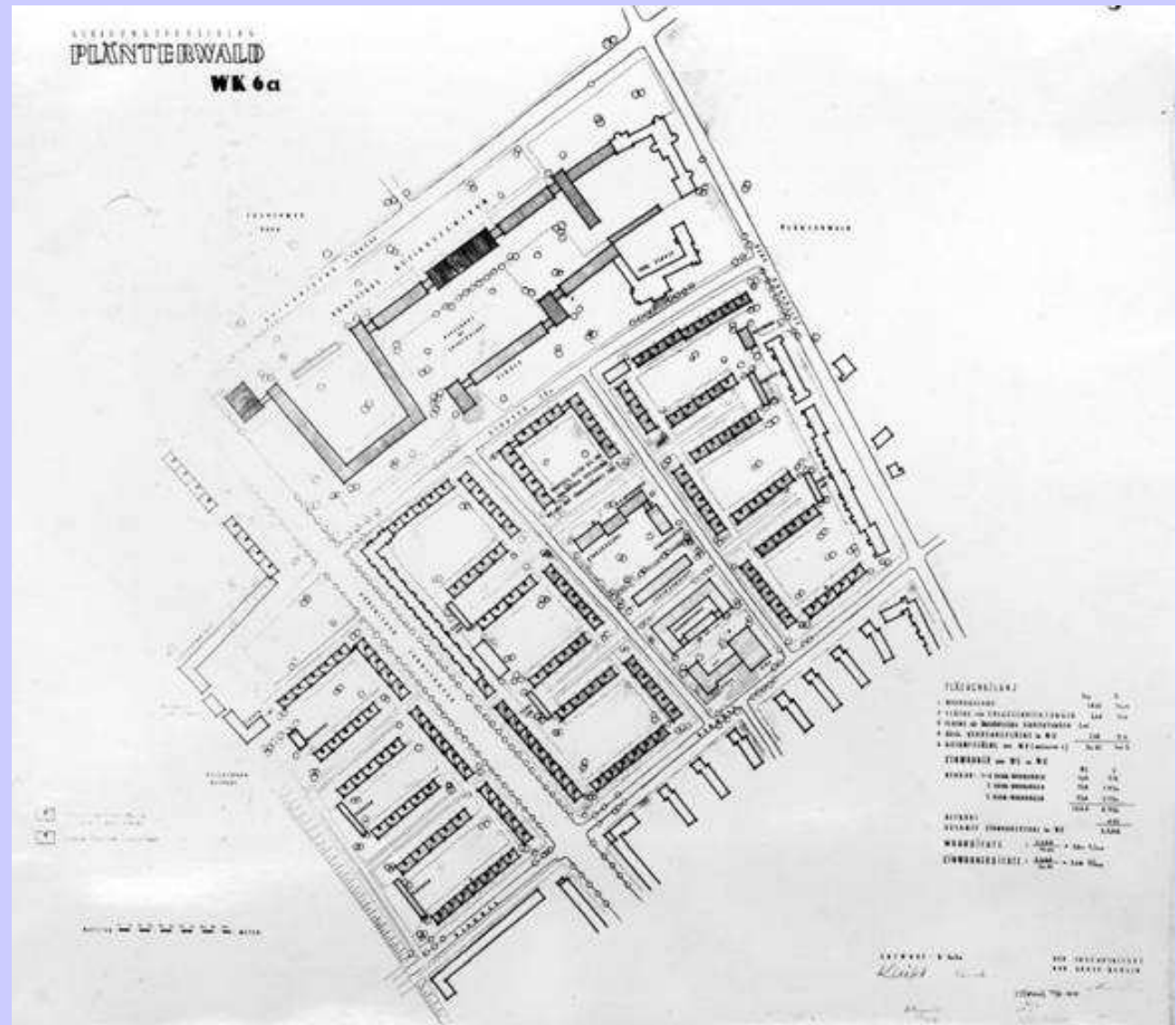

Fallbeispiel:

Bebauungsvorschlag Plänterwald,  
Josef Kaiser, 1956

# Projekt und Ausführung

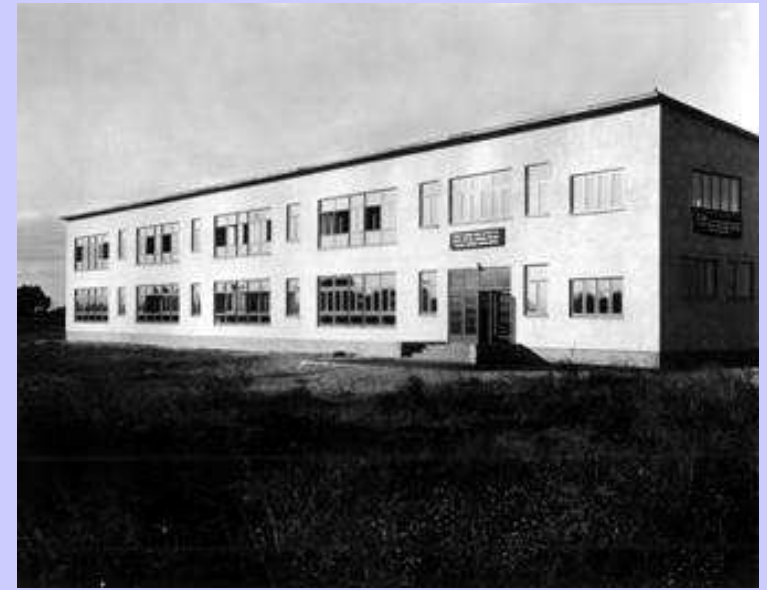

**Fallbeispiel:**

**Schule an der Marzahner Chaussee  
Entwurfsmodell 1950, der realisierte Teil 1952**

# **Nutzen** der digitalen Inventarisierung

- 1. Kopieren und Konvertieren**
- 2. Konsistenz**
- 3. Korrektur und Ergänzung**
- 4. Anschaulichkeit und Schonung der Originale**