

robotron[®]

Software mit Energie.



robotron*Daphne

Holm Brendler (Vertriebsleiter ÖV/Industrie)

robotron®

Software mit Energie.

Gründungsjahr **1990**

Mitarbeiterzahl **164**

Stammkapital **1,8 Mio. EUR**

Umsatz 2006/7 **14,3 Mio. EUR**

Geschäftssitz **Stuttgarter Str. 29
01189 Dresden**

Tochter-
unternehmen **robotron**  *Praha*
Tschechien

robotron  *Schweiz*
Schweiz

ISO 9001
zertifiziert



Robotron - Kernkompetenz



- ▶ **Datenbankspezialist: Effizienter Umgang mit großen Datenmengen**
- ▶ **Beherrschung der Web-Technologie**
- ▶ **Gesunde Mischung von Produkt- und Projektentwicklung**

Robotron - Projekte (Web)



- ▶ **Informationssystem für die Gesundheitsberichterstattung (Deutschland, Luxemburg)**
- ▶ **Liegenschaftsinformationssystem (SIB, Sachsen)**
- ▶ **Wahlinformationssystem (Sachsen, Niedersachsen)**
- ▶ **Laborinformationssystem (AMD)**
- ▶ **Zählstellenverwaltung (RWE)**
- ▶ **DataWarehouse (Landeshauptstadt Stuttgart)**

vom Projekt zum Produkt



- ▶ **Robotron gewinnt 2005 Ausschreibung der Staatlichen Kunstsammlungen Dresden (SKD) (12 Museen) zu Museumsdatenbank**
- ▶ **Neuentwicklung unter Nutzung der BIDOK-Erfahrung, aber jetzt:**
- ▶ **Datenbankunabhängig, Web-Technologie (Java/XML), OpenSource-Tools**
- ▶ **Weiterentwicklung mit Fachberatung durch SKD**

Robotron - Produkte



- ▶ **Energiedatenmanagement**
*robotron*e count*
Marktführer in Deutschland
und der Schweiz

robotron[®]
Software mit Energie.



- ▶ **Web-basiertes
Museumsmanagement-System**
*robotron*Daphne*

robotron[®]
Software mit *Kultur*



robotron*Daphne - neuer Name



- ▶ **Metamorphose realer Kunstwerke in digitale Daten**
- ▶ **Wandlung: Anpassung an Nutzer**
- ▶ **Philosophie: *Zeit ist Geld.***
 - *Installation: 1 Server, x Browser*
 - *Einarbeitung: Intuitive Bedienbarkeit*
 - *Erfassung: „schlank“, Kopierfunktion*
 - *Administration: Layoutanpassung per Stylesheet*

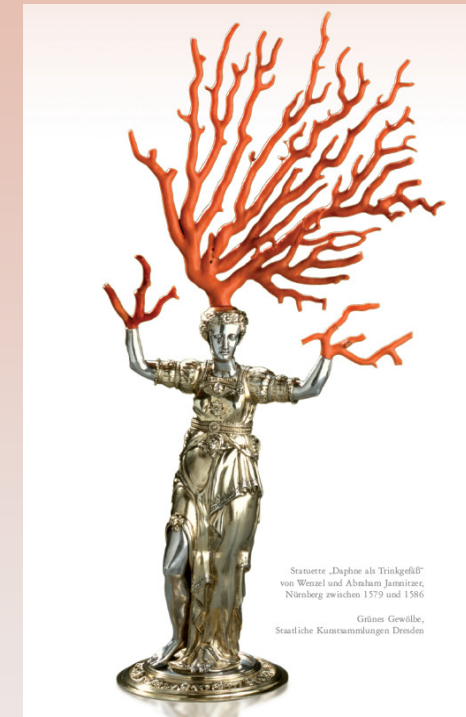

Einheitliches Datenmodell für:

- ▶ Objekte
- ▶ Künstler
- ▶ Bilder
- ▶ Dokumente
- ▶ Adressen

Basis für flexible Erweiterungen

(modulares Konzept, polyhierarchische Verknüpfungen)

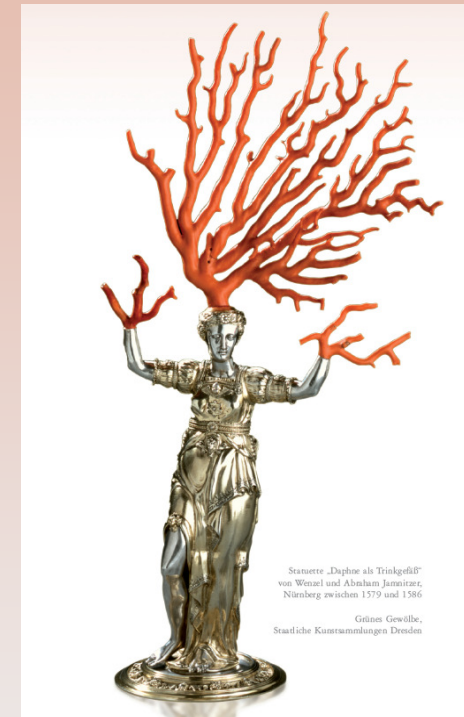

robotron*Daphne - Web-Technologie

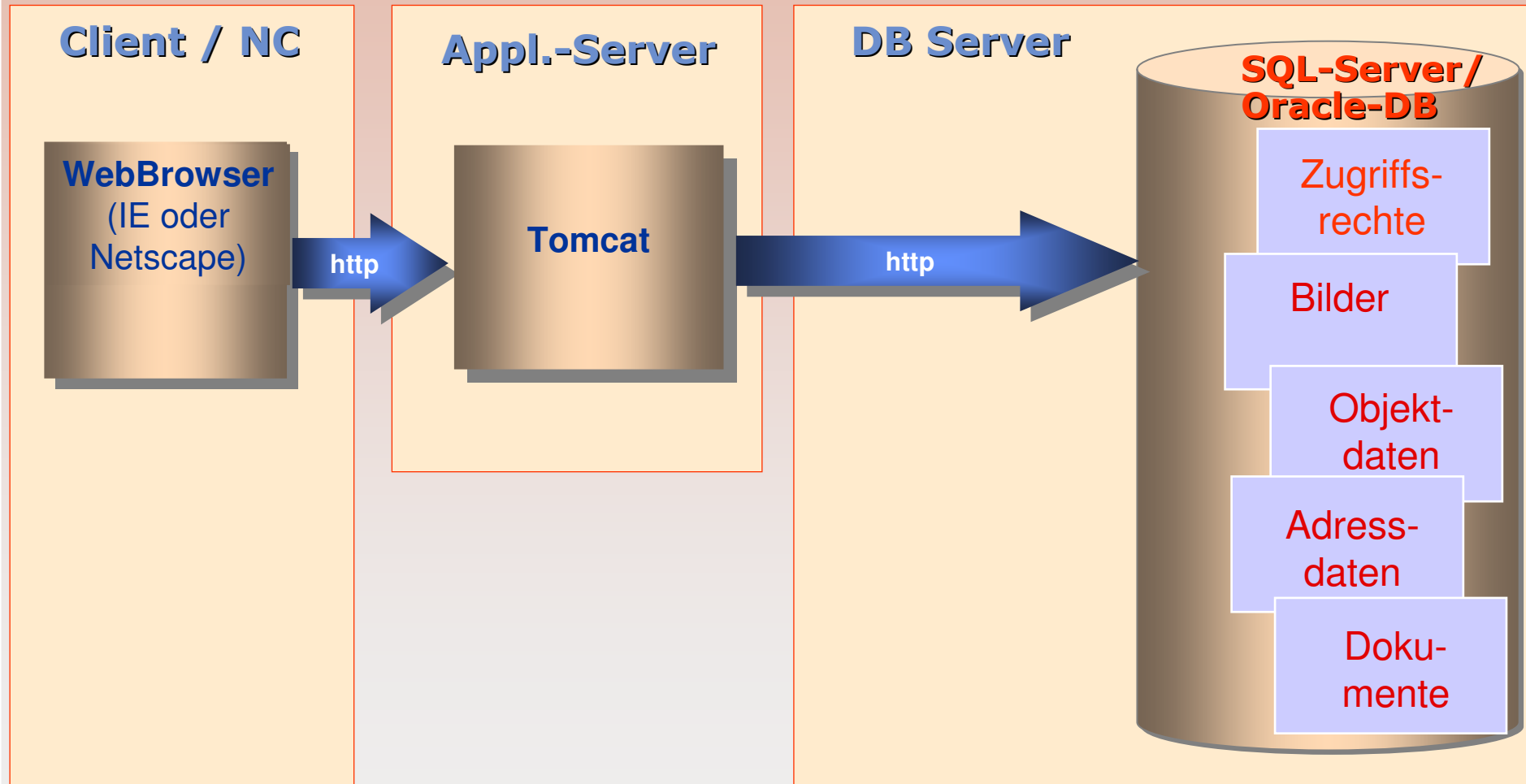

robotron*Daphne - Layout



- ▶ entspricht in Klarheit und Ruhe der menschlichen Logik
- ▶ ein einziges scrollbares Formular mit Sprungmarken
- ▶ Vorschaubild und Grunddaten immer im Blick
- ▶ Spezialformulare zuschaltbar

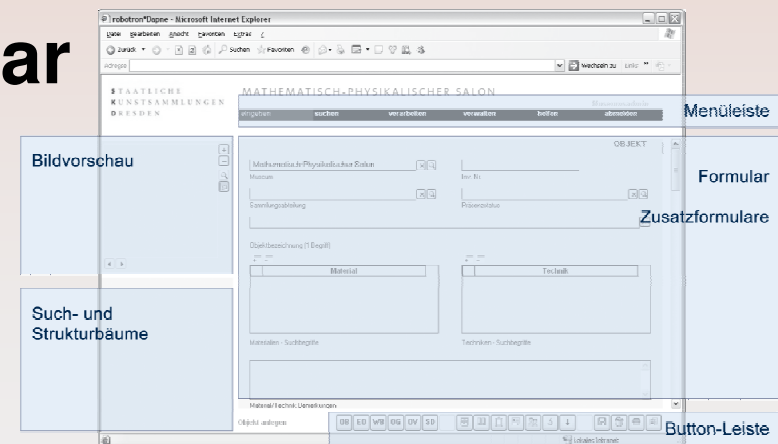

robotron*Daphne - Layout



skd - Microsoft Internet Explorer bereitgestellt von robotron

Datei Bearbeiten Ansicht Favoriten Extras ?

Zurück Suchen Favoriten

Adresse http://daphne.robotron.de/skd/RequestHandler?exforms_sid=skd1174036508416&event_type=event&event=open_mask_newspage&rebuildframeset=true Wechseln zu Links

Google Los geht's! Lesezeichen Popups okay Rechtschreibprüfung Senden an Einstellungen

STAATLICHE KUNSTSAMMLUNGEN DRESDEN

GEMÄLDEGALERIE ALTE MEISTER

Nutzer SKD

eingeben suchen verarbeiten verwalten helfen abmelden

OBJEKT

Gemäldegalerie Alte Meister

Museum

Sammlung1

Sammlungsabteilung

Gemälde

Gal. Nr. 607

Inv.-Nr.

Präsenzstatus

BILDARCHIV

Digitale Bilddatei auswählen

Fotonummer eintragen

Massenimport?

Digitale Bilder

Objekt anlegen OB EO WB OG OV SD

Fertig Internet

robotron*Daphne - Layout



robotron*Daphne

Uhrenmuseum Glashütte

Reinhard Reichel

eingeben suchen verarbeiten verwalten helfen abmelden

OBJEKT

Deutsches Uhrenmuseum Glashütte

Museum

Inv.-Nr.

Sammlungsabteilung

Präsenzstatus

Objektbezeichnung (1 Begriff)

Material

Technik

Materialien - Suchbegriffe

Techniken - Suchbegriffe

Material/Technik Bemerkungen

Objekt anlegen

OB EO WB OG OV SD

Fertig

Internet

- ▶ **Grunddaten, Spezialdaten, Forschungsdaten**
- ▶ **individuelles Layout pro Museum**
- ▶ **LDAP-fähige Benutzerverwaltung**
- ▶ **komfortables Rollenkonzept (auf Feldebene)**
- ▶ **ASP (Application Service Providing) möglich:**
 - auf Landesebene
 - auf Kommunalen Ebene
 - Dienstleistungs-RZ

- ▶ **Vorschaubild immer sichtbar**
- ▶ **Leuchttisch (objektbezogen oder Suchergebnis)**
- ▶ **Bild als Objekt (Fotothek)**
- ▶ **Zuordnung Bild zu Objekt(en)**
- ▶ **Bilder zu Bildobjekt (Hülle, Rückseite,...)**
- ▶ **Massenbildimport**
- ▶ **Übernahme EXIF- und IPTC-Daten**

robotron*Daphne - Adressverwaltung



- ▶ separates Modul
- ▶ Verwalten von:
 - Institutionen
 - Personen
 - Dokumentenverwaltung
- ▶ Serienbrief, Serienmail
- ▶ ToDo-Liste
- ▶ flexible Gruppierung per Kennzeichen für Personen und Institutionen

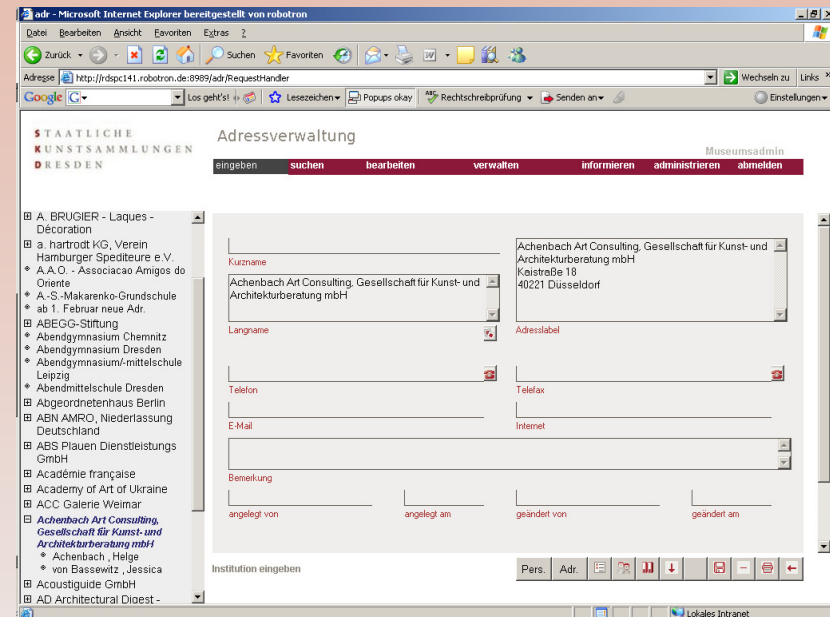

*robotron*Daphne - sicher & nutzbar*



- ▶ **Datenbank: MS SQL Server oder Oracle**
- ▶ **Universelle XML-Datenaustauschnittstelle**
- ▶ **eigene Berichte (Jasper Reports, OpenSource)**
- ▶ **Excel-Ausgabe**

Datenaustausch über museumdat

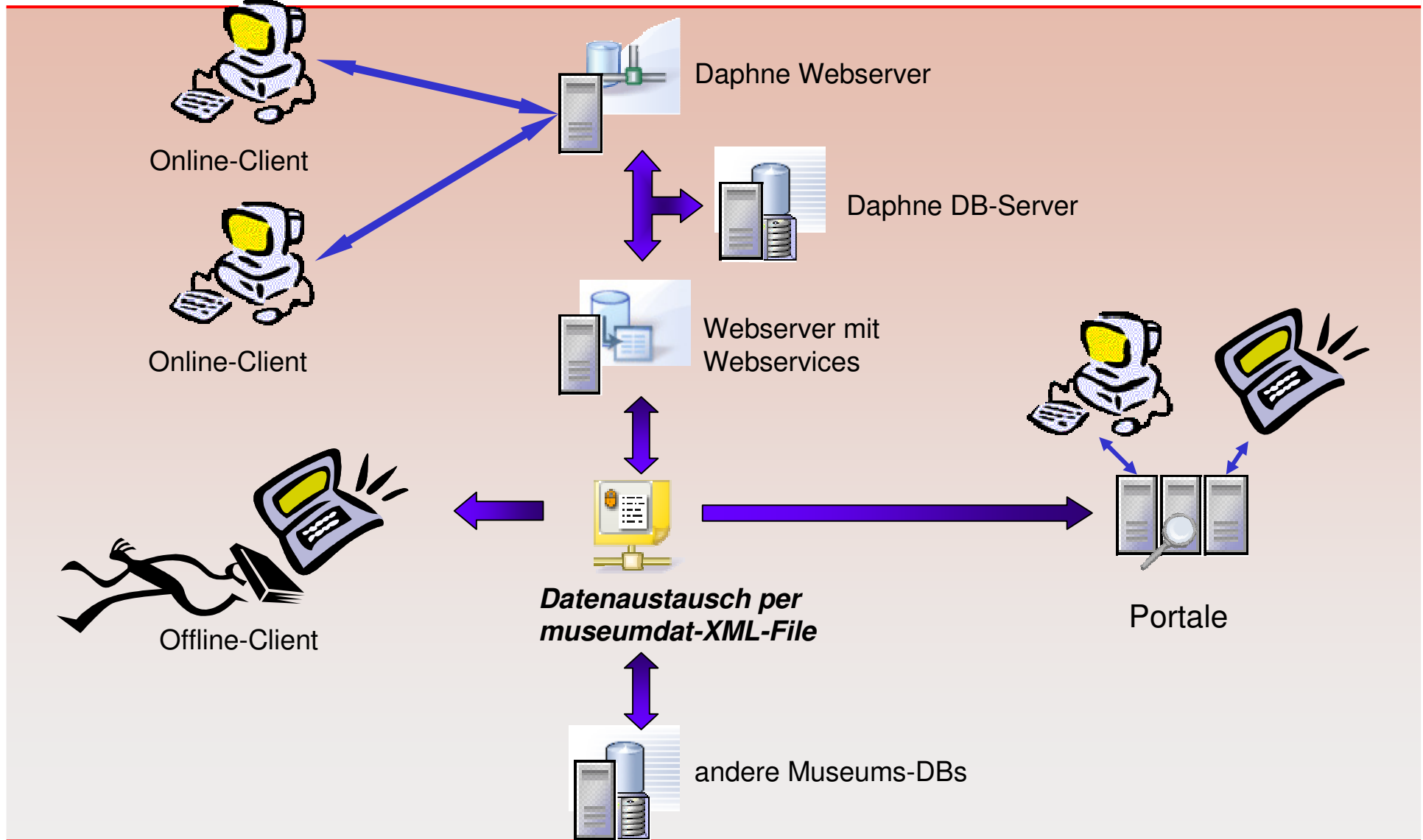

robotron*Daphne - daphne.robotron.de



robotron
Software mit *Kultur*

robotron*Daphne
Museumsmanagement-System

Gemeinsam mit den Staatlichen Kunstsammlungen Dresden entwickelte Robotron ein Datenbanksystem, welches auf umfangreiche praktische Erfahrungen und modernster Technologie basiert. Das entstandene Produkt ermöglicht jedem Mitarbeiter eine schnelle und einfache Bedienung.

robotron*Daphne unterstützt Sie wie folgt:

- überdurchschnittlich effektive Erfassungsmöglichkeiten durch intelligente Normierung
- Erfassung und Verwaltung zu inventarisierender Objekte in einer einzigen Maske
- variable fachspezifische Objektbeschreibungen
- Kosteneinsparungen durch Webtechnologie und Museumsverbundlösung

Home
Wissenswertes
Veranstaltungen
Funktionalitäten
Apollo und Daphne
Downloads
Referenzen
Testzugang
Kontakt
Impressum
🇬🇧