



# WENN DIE SCHERBEN ONLINE GEHEN...

ERFASSEN IM VERBUND DER  
STIFTUNG HISTORISCHE MUSEEN HAMBURG

Kathrin Mertens M.A.  
Helms-Museum Hamburg

Stand Oktober 2009



## Die Ausgangssituation

Im November 2004 entsteht innerhalb weniger Tage eine erste Erfassungsmaske zur archäologischen Schnellerfassung von „Verpackungseinheiten“. Bis zu diesem Zeitpunkt gibt es keinerlei digitale Funderfassung.

Nach und nach wird die Access-Eingabemaske für Archäologie erweitert und den Ansprüchen einer detaillierteren Objekterfassung angepasst.

Im Rahmen der Schnellerfassung werden zunächst nur die Fundzettel am Karton abgeschrieben. Auf diese Weise entstehen in vier Monaten fast 50.000 Datensätze. Ohne kontrolliertes Vokabular und klare Schreibenweisungen kommt es dabei zwangsläufig zu unterschiedlichsten Bezeichnungen für dieselbe Sache.

Inventarnummer	Fundort	FPL-Nr.	Objekt
MfV 21:48:286	Diensdorf- Radlow		Gefaß
ohne	unbekannt		gebrannter Lehm, Ziegel
HM V55:397	WL-Ehestorf- Vahrendorf		Keramik und Leichenbrand
ohne	HH-Sasel		Flint-Artefakte
MfV 1927:46:42	Ahrensburg	78	Flintspitze (Stielspitze)
89/32/31	HH-Moorburg	40	Keramikscherben
ohne	HH-Harburg		verschiedene Artefakte (Keramik)
HM V 59:79	WL-Putensen	1	Scherben
Ohne Nr.	Unbekannt		Flintklinge
MfV o. Nr.	Bonn-/ Nordrh.- Westf.		Tongefaß
ohne	HH-Harburg	106	Glasscherben
Ohne Nr.	Unbekannt aus der Bodendenkmalpf		Keramik Beutel
MHG 1954:20	HH-Altstadt	49	Kern?
HM V 1954:430	Ahrensburg	2b	Flint, nicht bearbeitet?
MfV34.183:81	HH-Poppenbüttel	(10)2	Leichenbrand
ohne	unbekannt		Metall
Ohne Nr.	Unbekannt		?
92/34/409	HH-Harburg	155	Keramik, Knochen
HMA 1996/29/40	WL-Daerstorf	86	Knochen 4g
MfV 39.502:83	Aumühle	15a	Flint bearbeitet ?
MfV 1921.108:22	Putgarten (Rügen) (?)		Flint- Spitze
HMA 1995/7/11	WL-Daerstorf	86	Keramik, Lehm?
ohne	HH-Volksdorf	21	Flint
HMA 2003/017/0667	HH-Altstadt	132	Eisen



## Erfassen im Verbund

Folie nach: Axel Vitthum, digiCULT

### Szenario: Infrastruktur DigiCult SH / Museen HH

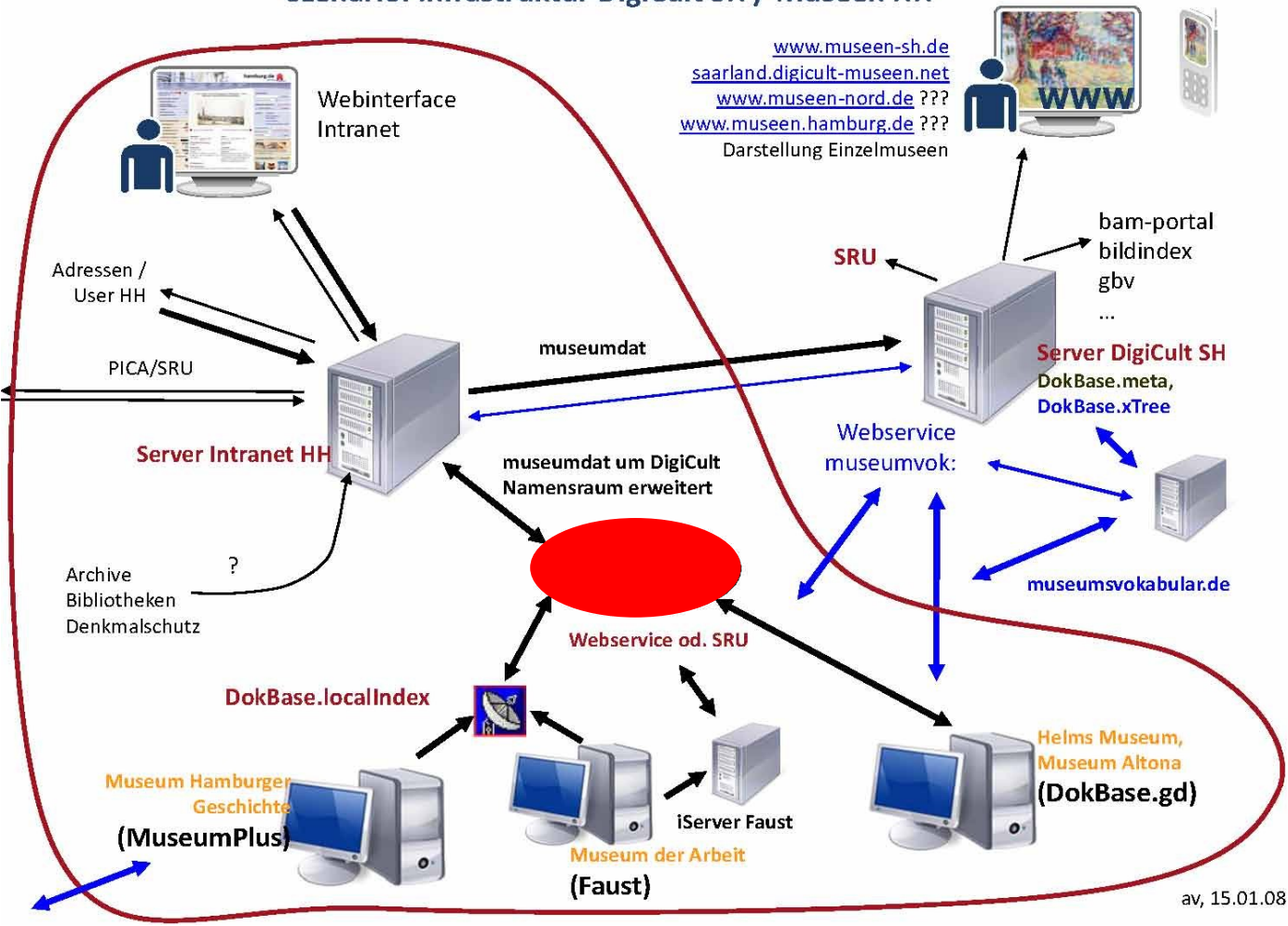

av, 15.01.08





## Die Arbeit der AG DATENFELDKATALOG

### Erarbeitung von Standards:

- Hamburger Basisdatenfeldkatalog (nach Grunddatenfeldkatalog des DMB)
- Vokabulare / Thesauri
  - Objektbezeichnungen: Oberbegriffsdatei (OBG) ↔ Archäologischer Objektbezeichnungsthesaurus
  - Material ↔ Auszug für Material Archäologie
  - Technik ↔ Auszug für Technik Archäologie
  - Sachgruppe: Hessische Systematik
- Objektfotografie zu Dokumentationszwecken
- Urheber-/Bildrecht
- Bewertungsrichtlinien

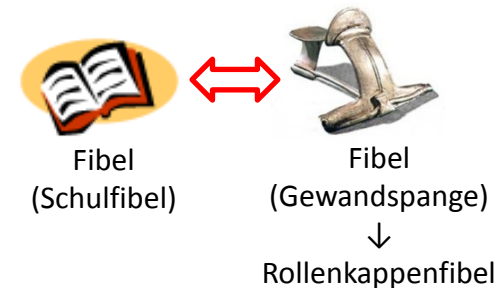



## Objektbezeichnungen Archäologie

Browser window showing the website <http://xtree.digicult-museen.de/>. The page displays a tree view of archaeological objects on the left and a detailed view of a specific object on the right.

**Tree View (Left):**

- Armburstfibel (deu) (ID: 610.601)
- Aucissa-Fibel (deu) (ID: 610.609)
- Augenfibel (deu) (ID: 610.610)
- Bogenfibel (deu) (ID: 610.586)
- Bornholm-Fibel (deu) (ID: 610.587)
- Brillenfibel (deu) (ID: 610.588)
- Bügelknopffibel (deu) (ID: 610.589)
- Certosafibel (deu) (ID: 610.629)
- Distelfibel (deu) (ID: 610.611)
- Duxerfibel (deu) (ID: 610.630)
- Fibel mit durchbrochenem Nadelhalter (deu) (ID: 610.612)
- Fibel mit kreuzförmigem Kopf (deu) (ID: 610.596)
- Fibel mit umgeschlagenem Fuß (deu) (ID: 610.600)
- Gleicharmige Fibel (deu) (ID: 610.642)
- Haarknotenfibel (deu) (ID: 610.604)
- Hängespiralenfibel (deu) (ID: 610.605)
- Kahnfibel (deu) (ID: 610.606)
- Kniefibel (deu) (ID: 610.641)
- Kräftig profilierte Fibel (deu) (ID: 610.615)
- Kreuzförmige Fibel (deu) (ID: 610.602)
- Latène-Fibel (deu) (ID: 610.627)
- Marzabottofibel (deu) (ID: 610.635)
- Maskenfibel (deu) (ID: 610.636)
- Paukenfibel (deu) (ID: 610.638)
- Plattenfibel (deu) (ID: 610.640)
- Rechteckige Fibel (deu) (ID: 610.644)
- Ringfibel (deu) (ID: 610.618)
- Rollenkappenfibel (deu) (ID: 610.619)**
- Scheibenfibel (deu) (ID: 610.620)
- Schwächer profilierte Fibel (deu) (ID: 610.622)
- Spiralplattenfibel (deu) (ID: 610.652)
- Tierfibel (deu) (ID: 610.648)

**Object Detail View (Right):**

**Ident-Nr.:** 610.619  
**Bezeichnung:** Rollenkappenfibel (deu)  
**Typ:** Konzept

**Grunddaten** | Relationen | Mappings | Anmerkungen | Forum

**Ident-Nr.:** 610.619  
**Typ:** Konzept  
**Bezeichnung:** Rollenkappenfibel (deu) **Rolle:** bevorzugt **Art:** Standard

- Quellen (0)
- Almgren II (deu) **Rolle:** alternativ **Art:** Standard
- Quellen (0)

**URI:** <http://www.digicult-museen.de/OBZAerchaeology/610.619>

**Quelle:**  
**ID Quelle:**  
**Ersteller:**  
**Erstellungsdatum:** Donnerstag, 01.01.1970, 01:00:00  
**letzte Änderung:** 2009-10-12 17:00:10  
**Status:**  approved  candidate  deprecated

**Notation:**





## Keine Insellösung: Round Table

Fibel\_Heynowski\_2009\_09 [Kompatibilitätsmodus] - Microsoft Excel

1. Ebene	2. Ebene (Konstruktionsmerkmal)	3. Ebene (Formengruppe)	4. Ebene (Typ)	Synonym 1	Synonym 2	Synonym 3	Bemerkung
Fibel	Konstruktion mit loser Nadel	Urfibel Spiralfibel	Blattbügelfibel Spindlersfelder Fibel Fibel mit sanduhrförmigem Kopf Fibel mit kreuzförmigem Kopf Spiralfibel mit flachem Nadelkopf Fibel mit Kreuzbalkenkopf Fibel mit ringförmigem Kopfende Bornholm-Fibel Raupenbügelfibel	Fibel <Gewandnadel> Spindlersfelder Fibel Sanduhrfibel Flachkopffibel Kreuzbalkenfibel Ringkopffibel Lüneburger Fibel			s. auch unter "Bügelfibel"
	Konstruktion mit fester Nadel ohne Spirale	Brillenfibel Vierpassfibel Schlangenfibel	Omegafibel Fibel mit Drehverschluss	Fibel mit Drehverschluss (Riha Gruppe 8) Brillenspiralfibel			
	einteilige/eingliedrige Spiralkonstruktion	Paukenfibel Violinbogenfibel Blattbügelfibel Drahtbügelfibel Vierpassfibel	Dragofibel Peschiera-Fibel Posamentieriefibel	Drago-Fibel			





# Die Entwicklung einer Archäologie-Datenbank

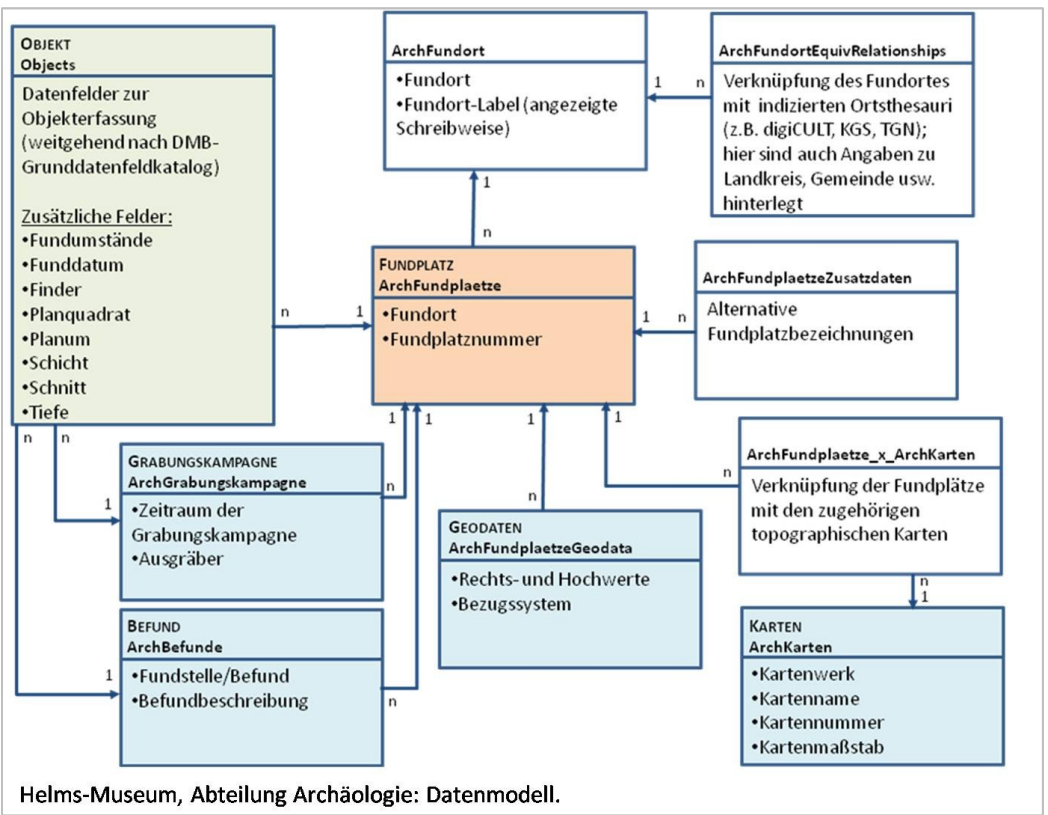

Helms-Museum, Abteilung Archäologie: Datenmodell.

Datenfeldkatalog Archäologie light, working version 18.03.08

ID	DF	Feldname (Arbeitsname)	Tabelle Datenbank	Attribut	Label HM	Feldtyp (noch nicht überarbeitet)	Entschl. Mehrfach	HM	Saar	gd	Web	Bemerkungen
1		Ort des Fundortes				Eintrag automatisch	1	(S)	(S)	(S)		Angabe des Museums wie in Größe (mit 05, Felder müssen in der Eingabemaske nicht ankreuzen).
2		Museumsname				Eintrag automatisch	1	(S)	(S)	(S)		
3		Invetarnummer	Objects			Magasinnummer	Freitext, eindeutig	1	x	x	x	
4		Alte Inventarnummer	Objects			Invetarnummer	Freitext	0 or 1	x	x	x	
5		Alte Inventarnummer 2	Objects			Alte Inventarnummer	Freitext	0 or 1	x	x	x	
134		Fundplaetze					0 or 1					
6		Fundort	Fundplaetze	Fundort		Lehnende Liste, eindeutig	1	x	x	x		Kombi-feld: Verknüpfung von Fundort und möglicher Fundplatznummer
7		Fundplatz-Nummer	Fundplaetze	Fundplatznummer	Fpl.-Nr.	Freitext	0 or 1	x	x	x		
135		IG_Bodenkennungsfolge_HM	Fundplaetze	IG_Bodenkennungsfolge_HM		Text	0 or 1	x				Verknüpfung nach Bodenkennungs-HM: Struktur der Bodenkennungsfolge-ID wird auch noch Boden Info Strahl.
141		Alias					0 to n					
8		NameAlias	FundplaetzeAlias	alias	Alte Fundplatzangaben	Freitext	1	x	x	x		Feld bei Fundplatz-Datenbank (i. Brand) ergänzen: Hier sollen lediglich alle Fundortbezeichnungen, alle Fundplatz- bzw. Grabplatznummern u.ä. untergebracht werden. Mögliche Lösung: Die Daten-Markierungen bei Fundort/Fpl.-Nr. mit Kennzeichnungsfeld -> Problem: Anzeige beim Feld Fundort darf nur die in den Ortstaxen verewiesene "altname" Fundplatzbezeichnung sichtbar sein! Alternative: Zweites Kombinationsfeld Fpl./pl.-nr.7
138		typAlias	FundplaetzeAlias	typ			1					Akt des Alias (alts, historische, langschreibung)
9		langschreibung					6	x	x	x		Kombi-Gruppen-Objektbezeichnungen (HM-Objekt) in dem-durchaus-Eindeutige HM über ID DF 8 + 138 abgefragt
10		AlteName,Ortskennung, KGS	Fundplaetze	KGS		Ortskennung, Ortskennung, Ortskennung	0 to 1	x	x	x		Was ist eine realistische Fundplatz-ID? Anmerkung: Brauch zu KGS: Verknüpfung/Anfrage der KGS-Informationen per Geotool-Client. Amtlicher Gemeindefeld, abgelehnt KGS
136		Karten					0 to n					
108		Kartenwerk	FundplaetzeKarten	Kartenwerk			1	x	x	x		
109		Kartenname	FundplaetzeKarten	Kartenname			1	x	x	x		
110		Kartennummer	FundplaetzeKarten	Kartennummer			1	x	x	x		
110		Kartenmaßstab	FundplaetzeKarten	Kartenmaßstab			1	.	.	.	x	

DatenfeldkatalogArchaeologieFundplatz\_ar\_jm\_20080318



# Projekt Inventarisierung | Helms-Museum



**webbasiertes Vokabular in xTree:** u.a.  
 - Archäologischer Objektbezeichnungsthesaurus  
 - Archäologischer Material- und Technikthesaurus  
 - Fundortthesaurus

**Januar 2009** – Import Vokabular aus xTree nach DokBase.gd:  
 - 929 Begriffe aus Objektbezeichnungsthesaurus  
 - 213 Begriffe aus Materialthesaurus  
 - **5425 Fundorte/-plätze**

Überführung von Begriffen nach xTree

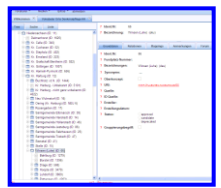

**Dezember 2008:**  
 Fundorte/-plätze nach xTree

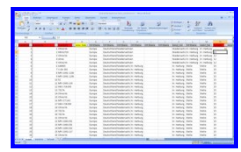

Excel



Datenbank Helms-Museum 2007:  
 kein kontrolliertes Vokabular

**Erstellen eines archäologischen Datenfeldkatalogs** unter Berücksichtigung von:  
 - SHMH Basis-Datenfeldkatalog  
 - museumdat  
 - museumvok  
 - DF Bodendenkmalpflege HH, ADeX



**Archäologisches Datenmodell**

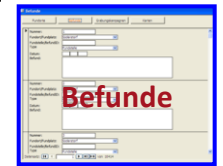
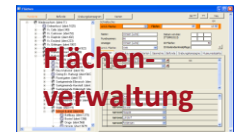
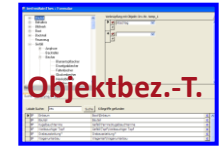

**Februar 2009** – Hauptimport:  
**84292 Objekte**

**Februar 2009** – Hauptimport:  
 10414 Befunde/Fundstellen

Erstellung von neuen Archäologischen Modulen in DokBase.gd: **Frühling/Sommer 2008 + Jan/Feb 2009**

74723 V.

47628 V.

82192 V.

10414 V.

23827 V.

Folie nach: Axel Vitzthum, digicult







## Die Datenbank

Software interface for 'dokBase.gd' showing the main entry form for object 'temp47861' (Kragenflasche).

**Mag. Nr.:** temp47861 **Objektbez.:** Kragenflasche **Anz.:** 1 **medienDB** **Neu**

**Grunddaten 1** | Grunddaten 2 | Restaurierung | Literatur | Ausstellung | Medien | History

Inv.-Nr.: MFV 1893:237 w. Obj.bez.:  Zusatzinfo:   
 alte Inv. Nr.:  Objektbez. alt:   Objekt gesehen  Prinzen  Herrscher  
 Bild anzeigen:

Fundort/-platz: HH-Ohlsdorf - 19   
 Lon:  Lat:  Bezugssystem:   
 Befund:  Grabungskampagne:   
 Fundumstände:  Funddatum (T/M/J):   
 Finder: Friedhofsverwaltung  Planquadrat:   
 Planum:   
 Tiefe:  Schnitt:   
 Lagebeschreib: Ohlsdorfer Friedhofsgelände

**Material:** Ton  
**Technik:** aufgebaut, gebrannt, geritzt  
**Maße:** H: 13 cm, D: 9,6 cm, G: 268 gr  
**Dat. Epochen:** Neolithikum  
**Kulturgruppen:** Trichterbecherkultur  
**Herstellungsort:**   
**Standort:** Archäologische Sammlung | Dauerausstellung (2009) | Tod EG | (vorübergehender Standort)  
**Zugangsart:**  erworben durch:    
**Zugang von:**   **Zugangsdatum (T/M/J):**   
**Preis:**

Datierung Herstellung: Von (J) - Bis (J)  -4000  -2800  
 Art d. Dat.best.:   
 Anmerkung Datierung:

mit Bild  nur Text  Veröffentlichen im Internet **Schnellsuche:** temp47861

Datensatz: 4 47651 von 85253



Software interface for 'dokBase.gd' showing the detailed view of object 'temp47861' (Kragenflasche).

**Mag. Nr.:** temp47861 **Objektbez.:** Kragenflasche **Anz.:** 1 **medienDB** **Neu**

**Grunddaten 1** | Grunddaten 2 | Restaurierung | Literatur | Ausstellung | Medien | History

**Objektgeschichte**

**Beschreibung**

**Versicherungswert in €:**  **Datum (T/M/J):**   
**Bezüge**   
**Bemerkung (intern)**

**Beschreibung Veröffentlichung**

Die vollständig erhaltene Kragenflasche wurde auf dem Gelände des Ohlsdorfer Friedhofs gefunden. Sie ist mit Sicherheit als Grabbeigabe zu deuten und weist so auf ein ehemaliges Großsteingrab hin. Kragenflaschen sind eine typische, wenn auch selten überlieferte Gefäßform der jungsteinzeitlichen Trichterbecherkultur. Chemische Analysen haben ergeben, dass einige dieser Flaschen mit ätherischen Ölen oder Schwefel gefüllt waren. Die Verwendung von Schwefel in der Medizin ist seit dem Altertum überliefert, seine heilende Wirkung dürfte auch schon früher bekannt gewesen sein. Daher gelten Kragenflaschen heute als die ältesten Medizinflaschen der Welt.

mit Bild  nur Text  Veröffentlichen im Internet **Schnellsuche:** temp47861

Datensatz: 4 47651 von 85253





## Fundplatzverwaltung Archäologie

dokBase.gd Haupterfassungsmaske

Mag. Nr.:\* temp47861    Objektbez.: Krugflasche    Anz.: 1    medienDB    Neu

Grunddaten 1    Grunddaten 2    Restaurierung    Literatur    Ausstellung    Medien    History

Inv.-Nr.: MFV 1893:237    w. Obj.bez.:    Zusatzinfo:     Objekt gesehen     Prinzen     Herrscher  
alte Inv. Nr.:    Objektbez. alt:     Bild anzeigen:

**Fundort/-platz:** HH-Ohlsdorf - 19  
Lon:    Lat:    Bezugssystem:       
Befund:    Grabungskampagne:      
Fundumstände:    Funddatum (T/M/J):      
Finder: Friedhofsverwaltung    Planquadrat:      
Planum:      
Tiefe:    Schnitt:      
Lagebeschreib.: Ohlsdorfer Friedhofsgelände

Material: Ton  
 Technik: aufgebaut, gebrannt, geritzt  
 Maße: H: 13 cm, D: 9,6 cm, G: 268 gr  
 Dat. Epochen: Neolithikum  
 Kulturgruppen: Trichterbecherkultur  
 Sachgruppe:  
 Herstellungsort:  
 Signatur/Marke:  
 Standort: Archäologische Sammlung\Dauerausstellung (2009)\Tod EG (vorübergehender Standort)  
Zugangsart:    erworben durch:      
Zugang von:     Neu    Zugangsdatum (T/M/J):      
Preis:   

Datierung Herstellung:  
Von (J) - Bis (J)    -4000    -2800  
Art d. Dat.best.:      
Anmerkung Datierung:

mit Bild     nur Text     Veröffentlichen im Internet    Schnellsuche: temp47861

Datensatz: 47651 von 85253     Kein Filter



## Fundplatzverwaltung Archäologie

Ident.Nr.: 3065  
Bezeichnung: HH-Ohlsdorf - 19 (deu)

Ident.Nr.: 3065  
Fundplatz-Nummer: 19  
Bezeichnungen: HH-Ohlsdorf - 19 (deu)  
Synonyme: ---  
Oberkonzept:   
URI: [HTTP://FLAECHEH.HAMBURG.DE/3065](http://flaechen.hamburg.de/3065)  
Quelle:  
ID Quelle:  
Ersteller:  
Erstellungsdatum:  
Status:  approved  candidate  deprecated  
Gruppierungsbegriff:

Schnellsuche: Art d. Fläche: Fläche: 5864

Name: HH-Ohlsdorf - 19 Datum von-bis: (TT/MM/JJJJ)  
Fundnummer: 3065  
Anzeige: HH-Ohlsdorf - 19 ID Fläche: 3065  
Art d. Fläche: Fundplatz ID Bodendenkmalpflege: 3065



## Objektverwaltung Archäologie

**Objektverwaltung Archäologie - Screenshot**

**Titel:** Kragenflasche (Mag. Nr.: temp47861)

**Grunddaten 1:** Inv.-Nr.: MFV 1893:237, w. Obj.bez.: , Anz.: 1

**Grunddaten 2:** alte Inv. Nr.: , Objektbez. alt: , Zusatzinfo: , Objekt gesehen,  Prinzen,  Herrscher, Bild anzeigen:

**Restaurierung:** Fundort/-platz: HH-Ohlsdorf - 19

**Literatur:** Lon: , Lat: , Bezugssystem: , Befund: , Grabungskampagne: , Fundumstände: , Funddatum (T/M/J): , Finder: Friedhofsverwaltung, Planquadrat: , Planum: , Tiefe: , Schnitt: , Lagebeschreib.: Ohlsdorfer Friedhofsgelände

**Material:** Ton

**Technik:** aufgebaut, gebrannt, geritzt

**Maße:** H: 13 cm, D: 9,6 cm, G: 268 gr

**Dat. Epochen:** Neolithikum

**Kulturgruppen:** Trichterbecherkultur

**Sachgruppe:** , **Herstellungsort:** , **Signatur/Marke:** , **Standort:** Archäologische Sammlung(Dauerausstellung (2009))\Tod EG\ (vorübergehender Standort)

**Zugangsart:** , erworben durch: , **Zugang von:** , **Zugangsdatum (T/M/J):** , **Preis:** , **Datierung Herstellung:** Von (J) - Bis (J) -4000 -2800, **Art d. Dat.best.:** , **Anmerkung Datierung:**

**Buttons:** mit Bild, nur Text,  Veröffentlichen im Internet, Schnellsuche: temp47861

**Footer:** Datensatz: 47651 von 85253, Kein Filter, Suchen



## Material Archäologie

File Bearbeiten Ansicht Chronik Lesezeichen Extras Hilfe

http://xtree.digicult-museen.de/

Meistbesuchte Seiten Kostenlose Hotmail Links anpassen Windows Media Windows Helms-Museum | Home Helms-Museum | Admi...

Google Suche Lesezeichen Rechtschreibprüfung Übersetzen Senden an Einstellungen

Vokabular Medien Quellen abmelden

Willkommen Vokabular OBZArchäologie Vokabular Material Archäologie

Tree Suche Liste

- Birkenpech (deu) (ID: 71.2)
- Emaill (deu) (ID: 71.1)
- Erde (deu) (ID: 71.3)
  - Ton (deu) (ID: 71.6)
    - Lehm (deu) (ID: 71.4)
    - Ocker (deu) (ID: 71.5)
- Erz (deu) (ID: 71.7)
- Feder (deu) (ID: 71.11)
- Fell (deu) (ID: 71.13)
- Geweih (deu) (ID: 71.19)
- Gips (deu) (ID: 71.24)
- Glas (deu) (ID: 71.25)
- Haar (deu) (ID: 71.26)
- Harz (deu) (ID: 71.31)
- Holz (deu) (ID: 71.32)
- Horn (deu) (ID: 71.50)
- Keramik (deu) (ID: 71.54)
- Knochen (deu) (ID: 71.59)
- Kohle (deu) (ID: 71.72)
- Koralle (deu) (ID: 71.75)
- Kunststoff (deu) (ID: 71.76)
- Leder (deu) (ID: 71.77)
- Meerscham (deu) (ID: 71.86)
- Metall (deu) (ID: 71.87)
- Mörtel (deu) (ID: 71.111)
- Muschelschale (deu) (ID: 71.112)
- Perle (deu) (ID: 71.125)
- Perlmutter (deu) (ID: 71.126)
- Pflanzlicher Überrest (deu) (ID: 71.118)
- Pigment (deu) (ID: 71.127)
- Schildpatt (deu) (ID: 71.131)
- Schlacke (deu) (ID: 71.132)

? Ident-Nr.: 71.6  
? Bezeichnung: Ton (deu)  
? Typ: Konzept

Grunddaten Relationen Mappings Anmerkungen Forum

? Ident-Nr.: 71.6  
? Typ: Konzept  
? Bezeichnung: clay (eng) Rolle: bevorzugt Art: Standard  
Ton (deu) Rolle: bevorzugt Art: Standard  
Quellen (0)  
Quellen (1)  
Wiki Seite: <http://de.wikipedia> Bevorzugt?

? URI: ---  
? Quelle:  
? ID Quelle:  
? Ersteller:  
? Erstellungsdatum: Donnerstag, 01.01.1970, 01:00:00  
? letzte Änderung: 2009-10-09 11:32:38  
? Status:  approved  candidate  deprecated  
? Notation:

Material

Verknüpfung mit Objekt: Inv.Nr. temp47861

<input checked="" type="checkbox"/>	Ton	
<input checked="" type="checkbox"/>		
<input checked="" type="checkbox"/>		
<input checked="" type="checkbox"/>		

Suche Neu umbenennen verschieben löschen Synonyme/xTree

Lokale Suche:  Suche

# Projekt Inventarisierung | Helms-Museum



# SHMH-Metadatenbank

Objektdatenbank der Stiftung Historische Museen Hamburg

ID	Titel	Beschreibung	Ereignis	Person	Ort	Typ	Klassifizierung	Museum	Inv.-Nr.
		Spitze des Griffes mit Horn verziert (2,1 cm Länge). Zwischen Griff und Elle eingelassenes Hornstück (1,9 cm Länge).	production			Briefwaage		Helms Museum - Stadtgeschichtliche Sammlung	1992-44
		Koppelschloss (Kastenschloss), Modell M 1855, Königreich Hannover, Linieninfanterie, Messingschloss mit Nickelschild, Lorbeerzweig und Krone über dem Monogramm mit zwei geschlungenen "G" und der römischen Zahl "VI", möglicherweise Bezug auf den englischen König George V.	production			Koppel		Helms Museum - Stadtgeschichtliche Sammlung	69001
		Teller, rosa, Goldrand, durchbrochen	production			Teller		Helms Museum - Stadtgeschichtliche Sammlung	x2007-4472
		ein Paar Epauletten, Königreich Hannover, für inaktive Offizier, vermutlich (Friedr.) Leumann, um 1900. Auf einer Epaulette fehlt ein Stern.	production			Uniform		Helms Museum - Stadtgeschichtliche Sammlung	x2007-3976
			Fund		Scharbeutz (ident: 32)	Kernbeil		Helms Museum	temp_239
			Fund		Emsen (ident: 61)	Scherbe		Helms Museum	temp_407
			Fund		Reinbek (ident: 217)	Scherbe		Helms Museum	temp_1159
			Fund		Toastedt (ident: 245)	Griff		Helms Museum	temp_1327
			Fund		Neumünster (ident: 278)	Ring		Helms Museum	temp_1487
			Fund		Ratkau (ident: 371)	Ring		Helms Museum	temp_1655
			Fund		Stalsfund (ident: 690)	Hacke		Helms Museum	temp_2407
			Fund		Ahrensburg (ident: 703)	Kernstein		Helms Museum	temp_2575
			Fund		Ahrensburg (ident: 703)			Helms Museum	temp_2735
			Fund		Aumühle (ident: 719)	Schlacke		Helms Museum	temp_2903
			Fund		Ahrensburg (ident: 1096)	Abschlag		Helms Museum	temp_3159
			Fund		Ahrensburg - 78 (ident: 1106)	Abspliss		Helms Museum	temp_3487
			Fund		Ahrensburg - 78 (ident: 1106)	Klinge		Helms Museum	temp_3655

**Info**

Anzahl Datensätze: 9999

**Spalten**

Spaltenname: Filter:

ID:

Titel:

Bild:

Beschreibung:

Ereignis:

Person:

Ort:

Typ:

Klassifizierung:

Museum:

Inv.-Nr.:

**Objektdetails**

**ID:** 27187

**Bezeichnungen:** Kernstein

**Beschreibung:**

**Arbeitskennung:** Helms Museum (Inventarnummer: temp\_2575)

**Ereignisse:**

Typ	Personen	Ort	von bis
Fund		Ahrensburg (ident: 703)	

kein Bild vorhanden...



## Archäologie im Internet

The screenshot shows a web browser window displaying the digiCULT website. The URL is <http://www.museen-sh.de/ml/digicult.php?s=1&t=1&sparte=museen&pid=mWeGLeXcpHD6RN/pzvGY2091012&ps=1>. The page header includes the logo for 'MUSEEN NORD MUSEEN SCHLESWIG-HOLSTEIN & HAMBURG' and a navigation menu with links for Home, Museen, Veranstaltungen, Objekte, Bilder, Impressum, and Links. There are also flags for Germany and Denmark. Below the menu, there are search filters: 'Objekte auswählen:', 'Museen: Museum wählen', 'Suchbegriff:', and 'Erweiterte Suche'. The main content area shows '26327 Objekte gefunden' and 'Seite 1 von 2194'. A grid of 12 small images displays various objects, including a book, a vase, a cable, a box, a tablet, a red case, a keyboard, a scanner, a computer monitor, and a spoon. At the bottom of the grid, there is a pagination bar and the digiCULT logo with the text 'MUSEEN SCHLESWIG-HOLSTEIN'. Below the logo, a paragraph states: 'Die hier präsentierten Objekte wurden im Rahmen des Projektes DigiCult Museen SH erfasst. Gefördert durch EU- und Landesmittel aus dem Zukunftsprogramm Schleswig-Holstein'. The browser's status bar at the bottom shows 'Fertig' and 'Internet'.



## Archäologie im Internet

The screenshot shows a web browser window with the URL [http://www.museen-sh.de/ml/digi\\_einzbild.php?pi=1300\\_temp47861](http://www.museen-sh.de/ml/digi_einzbild.php?pi=1300_temp47861). The browser tabs include 'elbeurstrontal - Google-Suche', 'Homepage - AG - Pilotprojekt...', and 'Museen Nord, Kragenflas...'. The website header features the logo 'MUSEEN SCHLESWIG-HOLSTEIN & HAMBURG' and a navigation menu with 'Home', 'Museen', 'Veranstaltungen', 'Objekte', 'Bilder', 'Impressum', and 'Links'. The main content area is titled 'Kragenflasche' and features a central image of a brown, rounded ceramic jar with a flared neck. Below the image is a scale bar. To the left of the image is a sidebar with 'Museum' information, and to the right is a 'Leuchtkasten' section. Below the image are two buttons: 'zurück zur Startseite' and 'zum Leuchtkasten hinzufügen'. The main text block contains the following details:

**Objektbezeichnung:** Kragenflasche  
**Datierung:** -4000 - -2800  
**Datierungs Epoche:** Neolithikum  
**Kulturgruppe:** Trichterbecherkultur  
**Fundort:** HH-Ohlsdorf  
**Material:** Ton  
**Technik:** aufgebaut, gebrannt, geritzt  
**Maße:** H: 13 cm, D: 9,6 cm, Gewicht: 268 gr

**Beschreibung:**  
Die vollständig erhaltene Kragenflasche wurde auf dem Gelände des Ohlsdorfer Friedhofs gefunden. Sie ist mit Sicherheit als Grabbeigabe zu deuten und weist so auf ein ehemaliges Großsteingrab hin. Kragenflaschen sind eine typische, wenn auch selten überlieferte Gefäßform der jungsteinzeitlichen Trichterbecherkultur. Chemische Analysen haben ergeben, dass einige dieser Flaschchen mit ätherischen Ölen oder Schwefel gefüllt waren. Die Verwendung von Schwefel in der Medizin ist seit dem Altertum überliefert, seine heilende Wirkung dürfte auch schon früher bekannt gewesen sein. Daher gelten Kragenflaschen heute als die ältesten Medizinflaschen der Welt.

**Inventarnummer:** temp47861





# Vielen Dank für Ihre Aufmerksamkeit!

Kontakt:

Kathrin Mertens M.A.  
Pilotprojekt Inventarisierung

Stiftung Historische Museen Hamburg  
Helms-Museum  
Museumsplatz 2  
21073 Hamburg