

Erfassung, Bestimmung und Digitalisierung der Ethnographica in schleswig- holsteinischen und süddänischen Museen

Claudia Kalka

Nordfrieslandmuseum Husum Nissenhaus

BMBF-eHeritage Projekt 2017-2020

Herbsttagung AG Dokumentation

15.-17.10.2018, Berlin

15.000 ungehobene Schätze



23 Projektteilnehmer, davon **bereits erfasst**



Apenrade/Abenraa

Sylt

Seebüll

Flensburg

Wyk

Schleswig

Husum

Mildstedt

Fehmarn

Kiel , Kiel, Kiel?

Schönwalde

Albersdorf

Cismar

Marne

Hohenwestedt

Aukrug

Neumünster

Glückstadt

Elmshorn

Pinneberg

Friedrichsruh

Was gerne vergessen wurde





**Einmal
um
die ganze Welt**





Mythische und echte Tiere



Wegweisende Pflanzenreste



Ausgestellt



Gut aufbewahrt



Gut getarnt



Perfekt getarnt



Von Inventarnummern und Karteikarten

Gewebe aus Peru
(Fo 1960/62) 1964/228 59224

Fundumstände: Zeit:

Gewebe	Andere Techniken	Material				Garn		Einstellung
		Wolle	Seide	Leinen	Wolle	Drehung	Stärke	
Tuch mit Kettkompositbindung	Grundgewebe (weiß)				x	2/2	0,5-0,8	24-30
Koppe Spindel Trichina optische Struktur Atyp	Welle gelb blau rosa maisschwarz	x			x	2/2	0,5	~60

Bemerkungen: mit einer Seitenkante (Neblauchweberei)
30/2

Kleiner Kopf AR 25

Stein
Höhe: 2.6 cm, Breite: 3 cm, Tiefe: 2.1 cm

Bem.: Torso, Abstoßungen

Foto:



Extremfotografie



Aufklärung und Vermittlung verlässlicher Kontakte



	inventar Nr.	PHOTO NR.												
	A8 1415	37.25	Sachgruppe											
Standort (Bleistift)	Gegenstand													
	Lange Spiriten pipe													
Datierung	Maße													
!	50,2 cm													
Herkunft	Abbildung													
Werkstoff und Erhaltungszustand														

Cherchez le objet

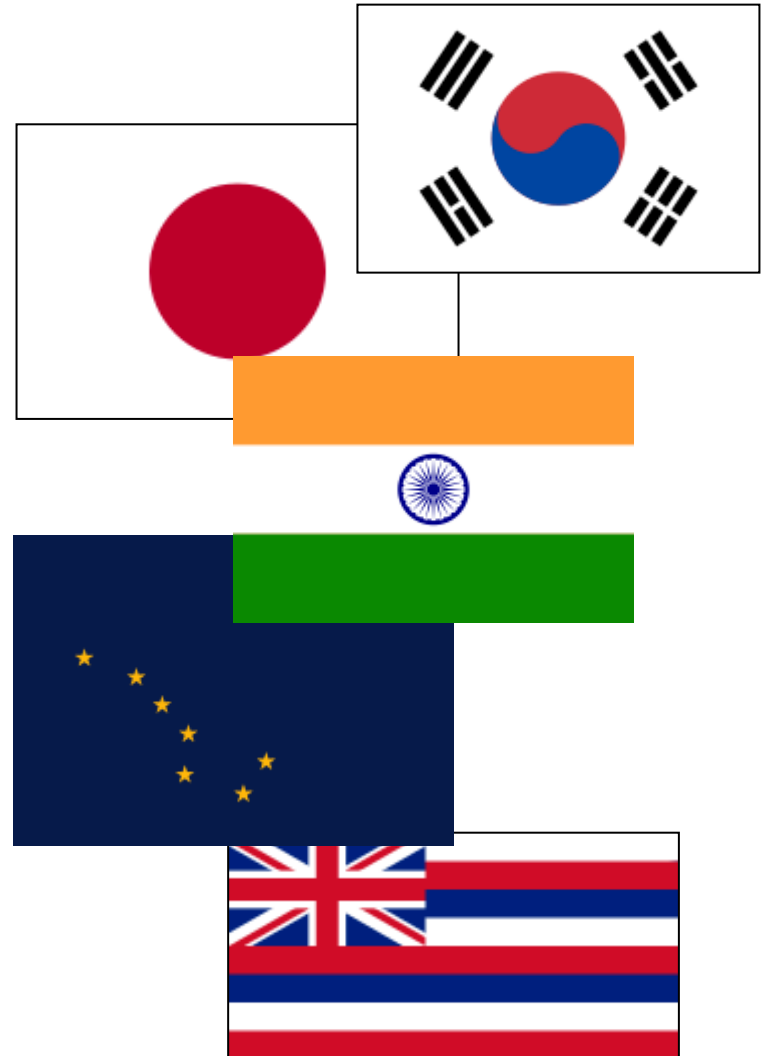
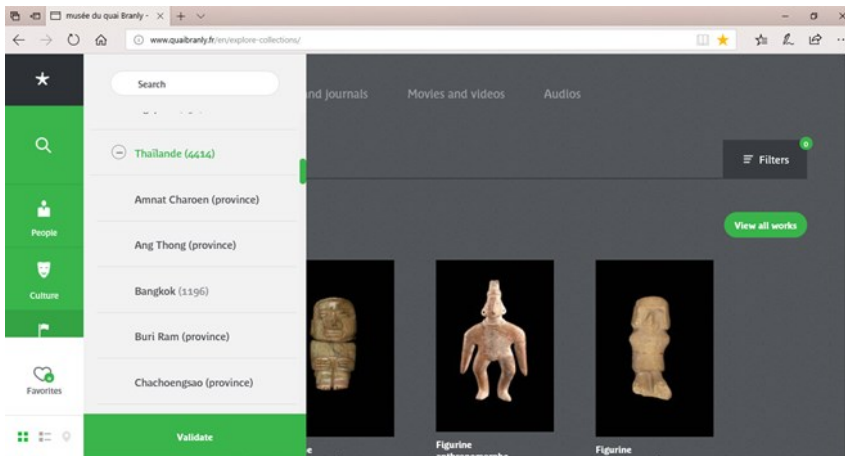

Verteilung der Objekte nach Kontinenten

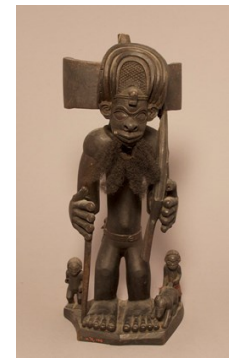
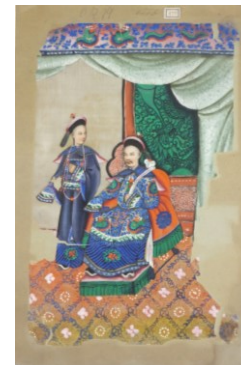
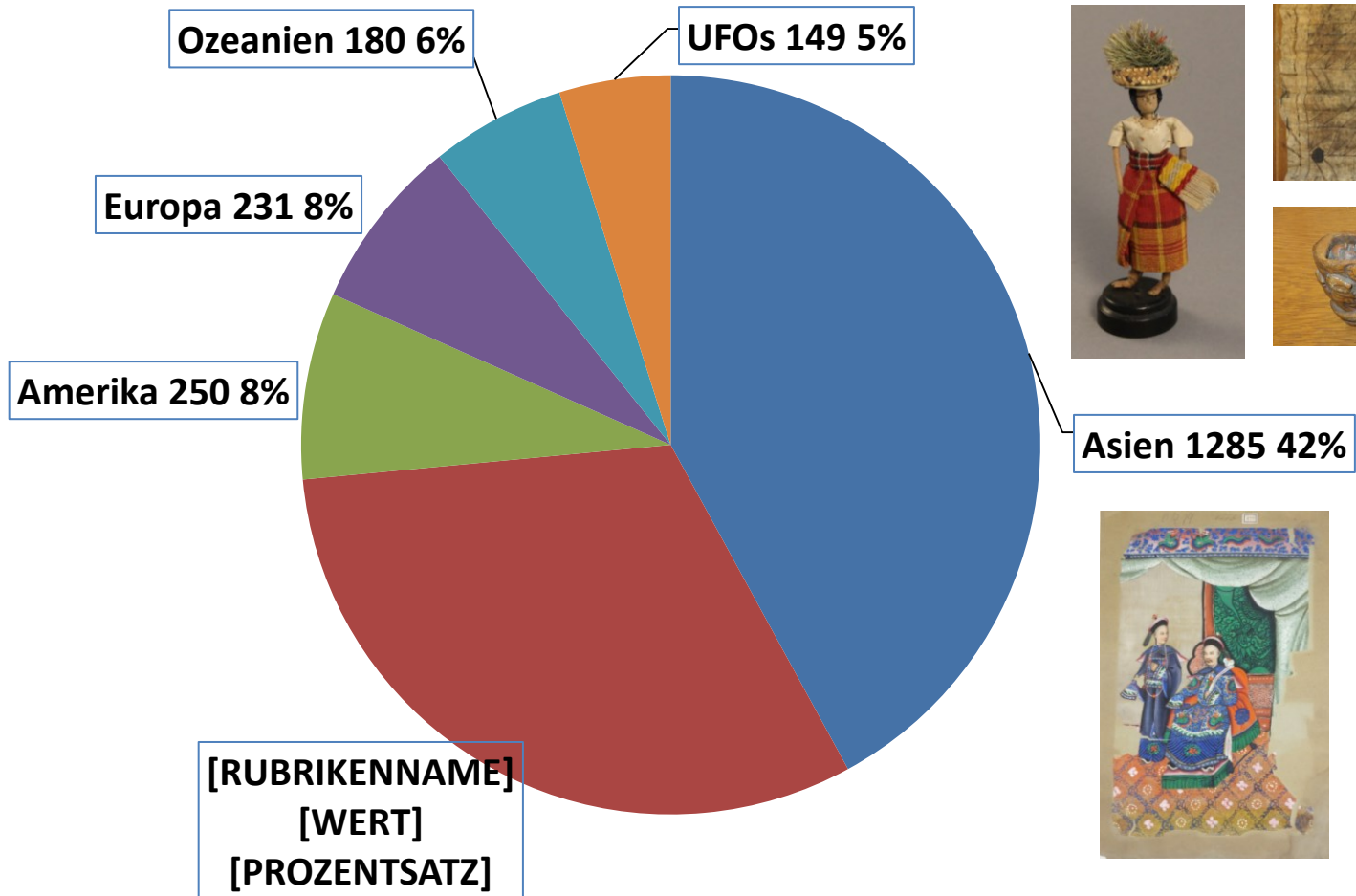

Jeder Ort ist anders

Objekte Husum

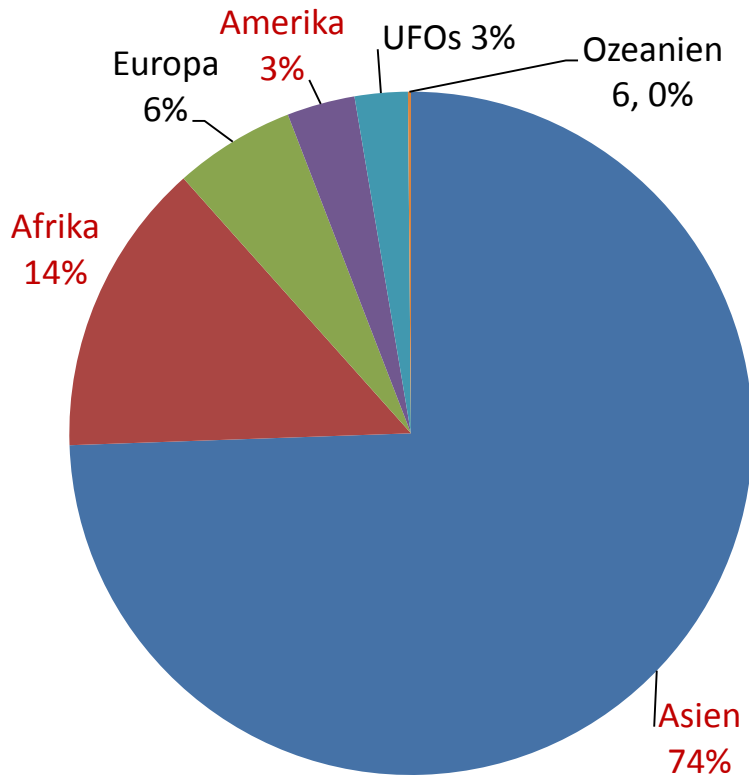

Objekte Elmshorn

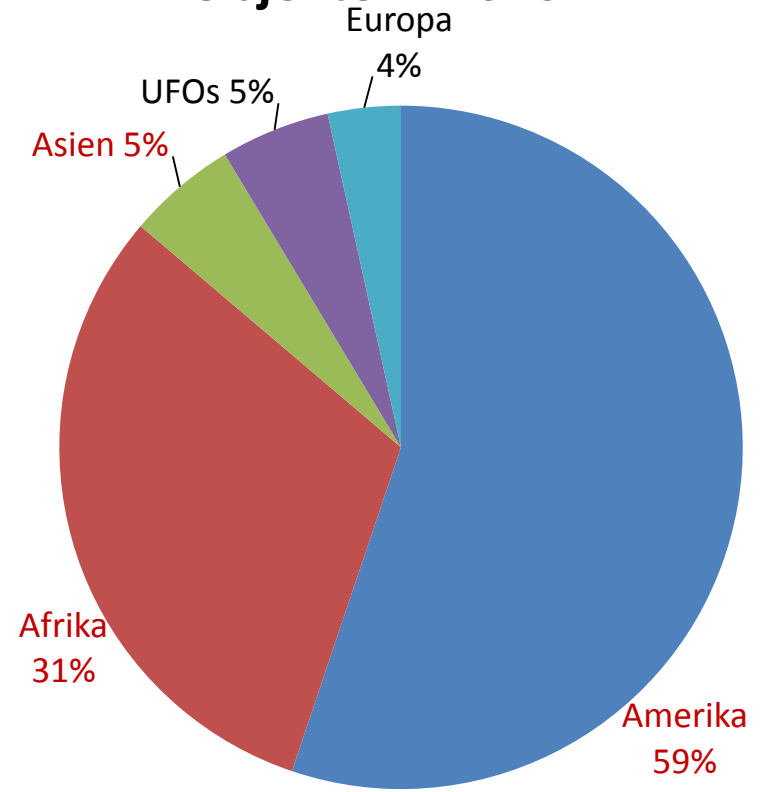

Jede Sammlung hat ihre Geschichte

Objekte Seebüll

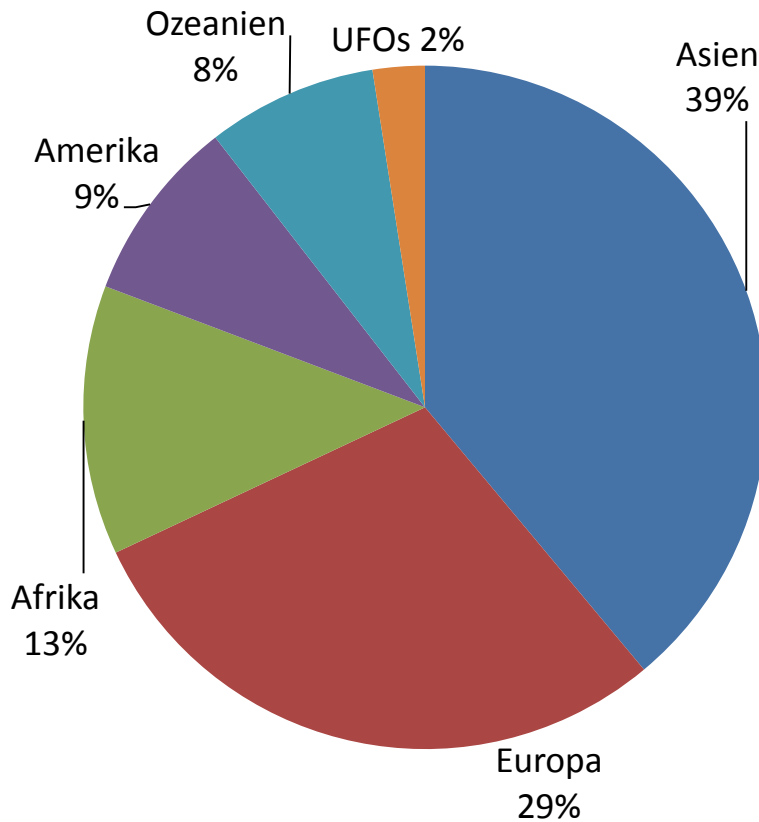

Objekte Sylt

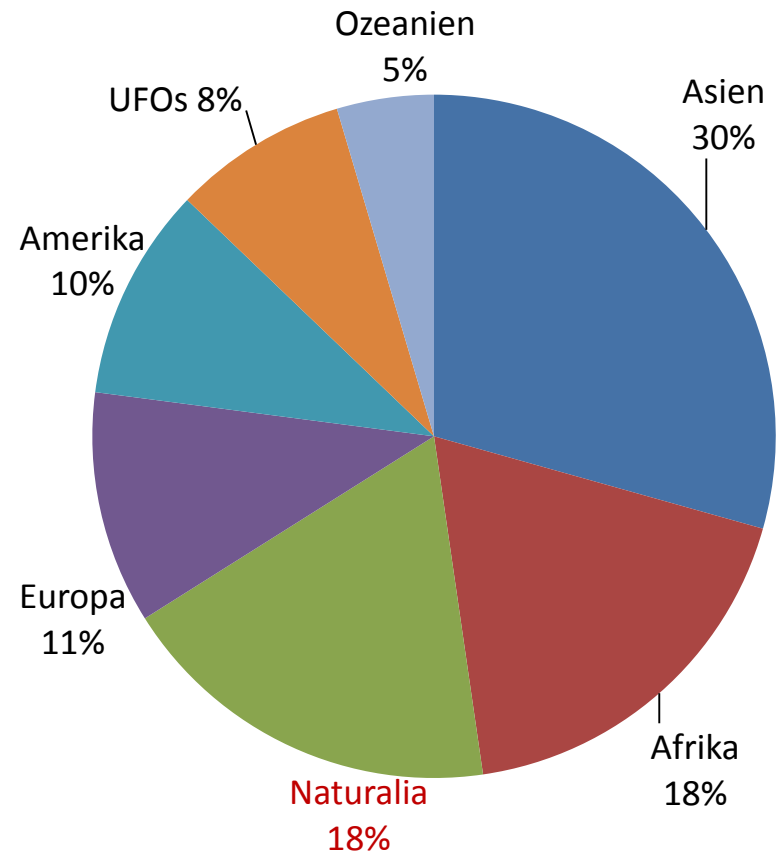

Verdienen am Exotikwunsch der Europäer

1820



1914



20.Jh.



Tabellen, Tabellen

	A	B	C	D	E
1	Objektnummer	weitere Nummern	Objekt	Bezeichnung für DigiCult (S: Schachgruppe, O: Objektbezeichnung)	Kontinent
2	Farbenerklärung				
3	Grau: Objekt in DigiCult übertragen	Blau: Sammler: Bruno Schwabe	Grün: 3-D Objekt	Rot: Angabe fehlt noch (Maße ...)	
4		Beige : Sammler: Ernst von Hesse-Wartegg	Helllila: besonders schönes Stück: 3-D und Ausstellung	ACHTUNG: bei der Objektbezeichnung wird bisweilen ein Komma eingesetzt. Das Wort vor dem Komma entspricht der Objektbezeichnung in DigiCult, die Angaben nach dem Komma sind in die Spalte Bemerkungen bei der Objektbezeichnung einzutragen	
5		Lila: Sammler: von Hagen	Gelb: Objektbezeichnung unklar		
6			Schwarz: sensibles Objekt		
7					
8					
9					
10					
11	OA 432	Etikett Stiftung Schwabe OA 432, 244	Fächeretui	S Behältnisse, S Kleidung S Kleidungszubehör S Verkauf O: Fächeretui	Asien
12	Gri 009	Beschriftung Bleistift, Deckelinneres 7945 (1. Zeile), Cypern (2. Zeile)	Deckeldose Fischform	S Behältnisse, O: Dose, Deckeldose	Europa
13	OA 439		1038 Rechenbrett, Abakus (Jap.: soroban)	S: Abakus O: Abakus	Asien
				S Gegenstände persönlicher Gebrauch S	

Enge Zusammenarbeit macht's möglich

digicult.web 1.10

https://digicult-web-sh.digicult-verbund.de/#1527441537905

Objekte suchen Personen / Institutionen Ausstellungen Merklisten Exportdateien /inv. Nr. Suche starten ckalca abmelden

Start Ethnologie

Objektliste

- Mal 19a,b - rundes Körbchen mit Deckel
- vH 140 - Figur (eines Häuptlings als) Chibinda Ilunga
- GÜ 507 - Maske mit der Darstellung von Rarung, der Tochter/Schülerin der Hexe Rangda
- GÜ 468 - Gamelaninstrument vom Typ Gender
- GÜ 59a-i - Gamelaninstrument: Gestell (a) mit 6 Gongs (b-g) und 2 Schlägeln (h,i)
- GÜ 470 - Gamelaninstrument vom Typ Kenong (?)
- GÜ 58a - Gamelaninstrument vom Typ Bonang
- GÜ 58b - Gamelaninstrument vom Typ Bonang
- GÜ 473 - Gamelaninstrument vom Typ Kempyang
- HW 413a,b - Brief in Mankasseralphabet mit Übersetzung ins Niederländische: Bitte bei erlittenem Diebstahl
- GÜ 487 - Wandbehänga mit

Inventar-Nr.: **Mal 19a,b** (DE-MUS-068813 //ido/dc00000353)
rundes Körbchen mit Deckel
zuletzt geändert am: 27.05.2018 um 15:48:12 Uhr

Freigabe Portal: Portal-upload

Grunddaten Erweiterte Daten Zugang Provenienz Externe Links Medien Standortzuweisung Relationen (0) Literatur History (6) Merklisten (0) Ausstellungen (0)

Grunddaten

Museum: Nordfriesland Museum, Nissenhaus Husum

Sammlung:

Inventarnummer: Mal 19a,b

Alte Inventarnummer: HW 388; Briefmarkenetikett. 406

Status: vorhanden

Anzahl: 2 Objekt(e)

Objekttyp Ethnologie: Deckelkorb Bemerkung

Weitere Objektbezeichnung: baku bodo , bakoe

Eigenname: rundes Körbchen mit Deckel org. Titel: bev:

Sachgruppe Ethnologie: Körbe mit und ohne Deckel Bemerkung

Wertgegenstände (emisch), § Bemerkung

Material: Lontarblatt Bemerkung

Bambus Bemerkung

Pigment Bemerkung

Technik: Bemerkung

Stil: Bemerkung

Signatur: Bemerkung

Was:

Herstellung



Medien hinzufügen

1 - 20 von (1343)

Art and Architecture Thesaurus ...

The screenshot shows the xTree web interface. The left pane displays a tree view of terms, with 'Fächer (de) (ID: ot00948)' selected. The right pane shows the details for this term, including its ID, type, and various attributes.

Tree View (Left Pane):

- Andenken, Souvenir, Mitbringsel (de) (ID: ot01190)
- Architekturelement (de) (ID: ot01053)
- Ausrüstungs- und Arbeitsgerät (de) (ID: ot00626)
- N (Gerät nach Kontext) (de) (ID: ot01265)
- Ausrüstung von Tieren (de) (ID: ot01145)
- Fächer, Fliegenwedel (de) (ID: ot00947)
 - Fächer (de) (ID: ot00948)**
 - Fliegenwedel (de) (ID: ot01163)
- Gegenstand zur Körperpflege (de) (ID: ot00951)
- Hilfsmittel zum Kochen, Servieren, Essen/Trinken (de) (ID: ot00842)
- Strick, Seil (de) (ID: ot01097)
- Werkzeug (de) (ID: ot00002)
- Behälter (de) (ID: ot00753)
- Bekleidung und Bekleidungszubehör (de) (ID: ot00609)
- Flechtwerk (Körbe siehe Behältnis) (de) (ID: ot01195)
- Gegenstand des künstlerischen Ausdrucks (de) (ID: ot00806)
- Gegenstand zur Erholung und zum Spielen (de) (ID: ot01072)
- Medizin (de) (ID: ot01092)
- Miniaturmodell (de) (ID: ot00857)
- Mobiliar (de) (ID: ot00935)
- Musikinstrument, Klangkörper (de) (ID: ot00815)
- Naturalie (de) (ID: ot00826)

Details View (Right Pane):

Begriff: Fächer (de) (ot00948)

Grunddaten | Definition/Anmerkungen (0 | 0) | Relationen (1 | 0 | 0 | 0) | Mappings (0)

ID: ot00948
Typ: Begriff

Bezeichnung:

Bezeichnung	Zusatz	Sprache	Rolle	Numerus	Varietät
Fächer		de	Bevorzugt	Singular	Standardsprache

► Quellen (0)

URI: <http://digicult.vocnet.org/ethnologie-objektyp/ot00948>

Quelle:

Quell-ID:

Status: Vorgeschlagen

Bearbeitungsstand: In Bearbeitung

Notation:

Zeit von:

Zeit bis:

Sortierung:

Erstellt von: ckalka

Erstellt am: Mittwoch, 15. November 2017

Geändert von:

... und widerständige Objekte

The screenshot shows the xTree web interface. The left pane displays a hierarchical tree of objects under the heading 'Vokabular Objekttyp Ethnologie'. The right pane shows the detailed view for the object 'Schrumpfkopf (echt) (de) (ot01251)'. The detailed view includes a table for the 'Bezeichnung' (Name) and a list of metadata fields.

Tree View:

- Andenken, Souvenir, Mitbringsel (de) (ID: ot01190)
 - Schrumpfkopf (Souvenir) (de) (ID: ot01278)
 - Straußenei (verziert) (de) (ID: ot01191)
- Architekturelement (de) (ID: ot01053)
- Ausrüstungs- und Arbeitsgerät (de) (ID: ot00626)
- Behälter (de) (ID: ot00753)
- Bekleidung und Bekleidungszubehör (de) (ID: ot00609)
- Flechtwerk (Körbe siehe Behältnis) (de) (ID: ot01195)
- Gegenstand des künstlerischen Ausdrucks (de) (ID: ot00806)
- Gegenstand zur Erholung und zum Spielen (de) (ID: ot01072)
- Medizin (de) (ID: ot01092)
- Miniaturmodell (de) (ID: ot00857)
- Mobiliar (de) (ID: ot00935)
- Musikinstrument, Klangkörper (de) (ID: ot00815)
- Naturalie (de) (ID: ot00826)
- Objekt im Zusammenhang mit Riten, Kulte und Glaubensvorstellungen (de) (ID: ot00800)
- Rangabzeichen (de) (ID: ot01065)
- Schmuck (de) (ID: ot00688)
- Schriftgut und Papiererzeugnisse (de) (ID: ot00966)
- Textilie (de) (ID: ot00823)
- Transport und Fortbewegungsmittel (de) (ID: ot00410)
- Trophäe (de) (ID: ot01248)

Detailed View: Schrumpfkopf (echt) (de) (ot01251)

Bezeichnung Table:

Bezeichnung	Zusatz	Sprache	Rolle	Numerus	Varietät
Schrumpfkopf	echt	de	Bevorzugt	Singular	Standardsprache

Metadata Fields:

- ID:** ot01251
- Typ:** Begriff
- URI:** <http://digicult.vocnet.org/ethnologie-objekttyp/ot01251>
- Quelle:** Wikipedia, [URI / URL: https://de.wikipedia.org/wiki/Schrumpfkopf](https://de.wikipedia.org/wiki/Schrumpfkopf) (Zugriffsdatum: Dienstag, 27. März 2018)
- Quell-ID:**
- Status:** Vorgeschlagen
- Bearbeitungsstand:** In Bearbeitung
- Notation:**
- Zeit von:**
- Zeit bis:**
- Sortierung:**
- Erstellt von:** ckalka
- Erstellt am:** Dienstag, 27. März 2018

Schenker

Ernst von Hesse-Wartegg, Dr. Bruno Schwabe, Frau Gen. Cons. Stannius, von Hagen, Schiffstewart K. Österfeld, Ellen Waldthausen, Korbmachermeister K. Stötzner, Saxen, Kunstmaler (Prof.) H. Graf, Dr. Rasch, Freiin Adelaide von Gablenz, Otto Bamberg, Kapitän Grosch, Achenbach, Hermann v. Korff Steuermann der Holländischen Maatschapji, Dietsch, Prof. Dr. Wolf, Elena Cerio-Hosmann, Frl. Schimmel, Frl. Laksmi Raviganti, Guwor Trattenberg, Hr. Djamali, Fa. Hablik-Lindemann, Detlef Lehmann, Frau Saggau, Frau Teague, Rolf und Danuta Stäheli, Frau Voss, Emil Nolde, Seemannskneipe Glaube, Liebe, Hoffnung, Richard Stohl, Dr. Ruges Bruder, Jürgen Germer, Gisela Lutzkat , Edda Dettenberg ...

Verkäufer

Umlauff Hamburg, eBay, Dr. Erich Junkelmann, Boris Kegel Konietzko, E. Credé, H. Albrecht, Rebild Antik, Tylstrup Antik, Zhükai Zhang, Asia Antik, ...



„Der echte Norden“ überrascht



Bildnachweise:

Karte Schleswig-Holstein: <https://www.sh-tourismus.de/karte#latitude=54.33183&longitude=10.01177>

Objektfotos grauer Hintergrund © Nordfrieslandmuseum Husum, © Fürst Bismarck Stiftung, Fotografen Tanja Hörmann, Thomas Lorenzen, Sönke Ehlert

andere Fotos: © Claudia Kalka

www.sh-welt.de

**„Die Sprache des Verlangens in meinen Augen
spricht zu Dir ...“**



oder:

Wer kann Arabisch und hat freie Zeit?